unesco
Site du patrimoine mondial

Provins,
ville de foire
médiévale

Provins

Unesco Werelderfgoedlijst

BEZOEKERSGIDS

2026

SHOWS | BEZOEKEN | EVENEMENTEN

NEDERLANDS

Welkom

Provins, dat sinds december 2001 op de Werelderfgoedlijst van UNESCO staat, is een van de best bewaarde middeleeuwse steden in Frankrijk. Elke straathoek weerspiegelt de pracht en praal van de voormalige hoofdstad van de Graven van Champagne.

De liefdes van Héloïse en Abélard, de passie van Blanche de Castille en Thibaud le Chansonnier, de graaf van Champagne die de Damascusroos terugbracht van de kruistochten, spoken nog steeds door de straten van Provins.

In de 12e en 13e eeuw waren de jaarmarkten van Provins de grootste van Europa. De stad was de thuisbasis van tapijtmakers uit Vlaanderen, Lombardische financiers, specerijenhandelaren uit het Oosten ..

Maar in de 14e eeuw leidden veranderingen in de handelsroutes, oorlogen, epidemieën en de opname van de Brie- en Champagnestreek in het Koninkrijk Frankrijk tot het verval van de stad.

In de 19e eeuw kwamen schrijvers als Honoré de Balzac en Jules Verne en schilders als Moreau le Jeune genieten van het romantische uitzicht vanaf de ruïnes van de vestingmuren en de met klimop begroeide Tour César.

Vandaag is Provins een prachtig bewaard gebleven middeleeuwse stad met 58 beschermde monumenten.

Deze gids wordt je aangeboden door Provins Tourisme, tussen Bassée, Montois en Provinois.

Goede reis naar de Middeleeuwen

Dienst Toerisme

- Van 28 maart tot 1 november: elke dag van 9.00 tot 18.30 uur.
- Van 2 januari tot 27 maart en van 2 november tot 31 december: elke dag van 9.30 tot 17.00 uur.
- Jaarlijkse sluiting van Provins Tourisme en alle monumenten op 1 januari en 25 december.

4, chemin de Villecran

Informatiepunt bij het SNCF-station

- Ticketing voor monumenten, rondleidingen en shows.
- Winkelruimte.
- Fastfoodrestaurant in de buurt.
- Busstation.
- Het hele jaar door, woensdag tot en met zondag, van 9.00 tot 12.30 uur en van 13.00 tot 16.00 uur.

Avenue Jean-Jaurès

Inhoud

Pagina's

4>5 Provins Pass GOED PLAN

6>11 De monumenten en de bezoekroute

12 De legende van de ridders SHOW

13 De adelaars van de vestingmuren SHOW

14>17 De kaart

18 De rozentuin van Provins

18>19 Bezoeken

20>21 Restaurants

22>23 Accommodaties

24>25 Detailhandelaren en ambachtslieden

26>27 Evenementenkalender

28>29 Om te ontdekken rond Provins

Neem Provins mee naar huis, kom langs in de winkel.

Dienst Toerisme - 4, chemin de Villecran

PASS Provins

INCLUSIEF
5 monumenten
en nog veel meer...

De Tiendenschuur

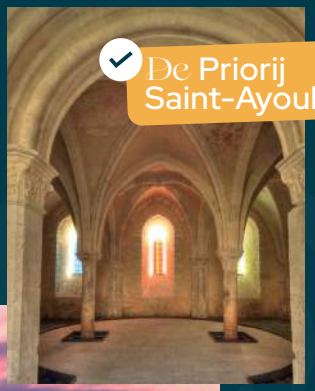
De Priorij Saint-Ayoul

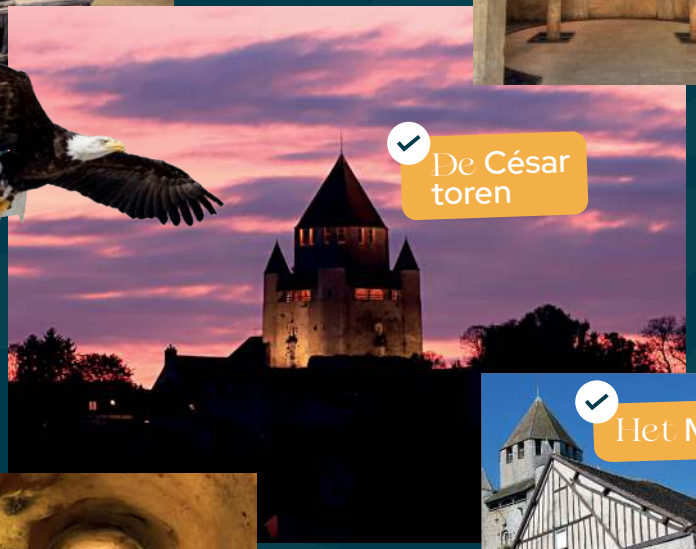
De César toren

Het Museum

De Ondergrondse Galerijen

Bestel je PASS online door deze QR-code te scannen.

Speciale aanbieding

Vereenvoudig uw leven

Bezoek meer en geef minder uit

Een voordelig pakket met kortingen bij partners en een bezoek aan 5 monumenten:

- De César toren (audiogids)
- De Tiendenschuur (audiogids)
- De Ondergrondse Galerijen (rondleiding)
- Het museum van Provins en de Provinois
- De Priorij Saint-Ayoul (audiogids)

	Dit ticket omvat	Tarief volwassenen	Kindertarief*	Voordelen	Geldigheid
PASS Provins	1 toegang voor elk monument. **Met audiogids of rondleiding.**	€ 17	€ 10,50	Kortingen op rondleidingen, shows, De Kleine Treinen en de Rozentuin. Alleen op de dag van aankoop.	1 jaar vanaf de aankoopdatum, afhankelijk van de openingstijden van de monumenten.
PASS Familie		2 volwassenen met kinderen*: € 50			

*Kinderen (van 4 tot 12 jaar). Pass Familie beperkt tot 2 volwassenen en 5 kinderen.

Geen pasverkoop op 13 en 14 juni, 23 augustus en 19 en 20 september.
De pas omvat niet de toegang tot "Middeleeuws feest van Provins" en "Het Oogstfeest".

Met de Pass Provins kun je profiteren van kortingen bij onze partners:

- De adelaren van de vestingmuren
- De legende van de ridders
- De Rozentuin
- De kleine treinen van Provins
- Rondleiding "Provins, middeleeuwse jaarmarktstad"
- Het AJECTA-museum in Longueville
- Het museum van het leven in het verleden in Les Ormes-sur-Voulzie

Paspoort Provins souvenir:

Verzamel de 9 emblematische postzegels van de middeleeuwse stad tijdens je bezoeken.
En win een souvenircadeau!

De César toren

Inbegrepen in de PASS

Klim naar de top van deze imposante donjon. Ooit een symbool van de macht van de Graven van Champagne, werd het gebruikt als wachttoren, gevangenis of klokkentoren... De bovenste verdieping biedt een adembenemend panoramisch uitzicht over de hele middeleeuwse stad!

- **28 maart > 1 november:** dagelijks van 10.00 tot 18.00 uur.
- **2 jan. > 27 maart en 2 nov. > 31 dec. :** weekenden, feestdagen en schoolvakanties 10.30 tot 17.00 uur • weekdagen 14.00 tot 17.00 uur.

Scan deze QR-code om de César toren te openen!

De Tiendenschuur

Inbegrepen in de PASS

Duw de deuren naar de geschiedenis open en verken de prachtige gewelfde kamers van dit voormalige koopmanshuis dat typisch is voor Provins! Dompel jezelf onder in de levendige sfeer van de jaarmarkten van Champagne dankzij een rondleiding met audiogids en een scenografie gebaseerd op de Middeleeuwse ambachten!

- **28 maart > 30 augustus:** dagelijks van 10.00 tot 18.00 uur.
- **31 augustus > 1 nov. :** weekenden en feestdagen van 10.00 tot 18.00 uur - weekdagen van 14.00 tot 18.00 uur.
- **2 jan. > 27 maart en 2 nov. > 31 dec. :** weekenden, feestdagen en schoolvakanties 14.00 tot 17.00 uur.

De Priorij Saint-Ayoul

Inbegrepen in de PASS

Gebouwd in 996, na de ontdekking van de relikwieën van Saint-Ayoul, werd de priorij een belangrijk bedevaartsoord, de geboorteplaats van de jaarmarkten van Champagne, waar kooplieden, reizigers en pelgrims uit heel Europa elkaar ontmoetten.

> Volg een audiotour door dit gerestaureerde juweeltje!

- **28 maart > 30 augustus:** dagelijks van 10.00 tot 18.00 uur.
- **31 augustus > 1 nov. :** weekenden en feestdagen van 10.00 tot 18.00 uur - weekdagen van 14.00 tot 18.00 uur.
- **2 jan. > 27 maart en 2 nov. > 31 dec. :** weekenden, feestdagen en schoolvakanties 14.00 tot 17.00 uur.

Audiogids inbegrepen

Prijzen per monument:
volwassene € 5 - kind € 3 (4 tot 12 jaar inbegrepen)
De drie monumenten zijn inbegrepen in de "PASS Provins"
Duur van elk bezoek : ongeveer 35 min.
Laatste toegang 15 min. voor sluitingstijd van het monument.

De Ondergrondse Galerijen

Inbegrepen in de PASS

Ontdek onder begeleiding van een deskundige gids de mysteries van deze opgegraven galerijen. Oorspronkelijk waren ze een "volaarde" groeve, maar ze werden gebruikt als schuilplaats, kelder en zelfs als ontmoetingsplaats voor geheime genootschappen...

- **28 maart > 3 juli:** weekenden, feestdagen en vakantiedagen 10.30 tot 17.30 uur - weekdagen 16.00 en 16.30 uur - feestdagen 15.45 tot 17.15 uur.
- **13-14 juni - Middeleeuws feest van Provins:** 10.30 tot 16.00 uur.
- **4jul. > 30 augustus:** weekenden, feestdagen en vakantiedagen 10.30 tot 17.30 uur - weekdagen 10.30 tot 17.00 uur.
- **31 augustus > 30 sept.:** weekends 10.30 tot 17.30 uur • weekdagen 16.00 en 17.00 uur.
- **1 okt. > 1 nov.:** weekends 10.30 tot 17.30 uur - weekdagen 16.00 uur - feestdagen 15.45 uur tot 17.15.
- **2 jan. > 27 maart en 2 nov. > 31 dec.:** weekenden & feestdagen 11.30 / 14.30 / 15.30 + za. 16.30 uur - weekdagen tijdens de vakantie 14.30 en 15.30 uur.
- **12 en 13 dec - Kerst in Provins:** zaterdag 11.30 tot 17.30 uur - zondag 11.30 tot 16.30 uur.

Tarieven: volwassenen € 6 - kinderen : € 4 (4 tot 12 jaar inbegrepen)
Inbegrepen in de "PASS Provins".
Duur van het bezoek: ongeveer 45 min.
Reserveren verplicht wanneer je je ticket koopt.

Rondleiding inbegrepen

Het museum van Provins en de Provinois

Inbegrepen in de PASS

Bezoek een van de oudste gebouwen van Provins! Dit Musée de France is gevestigd in een Romaans huis en herbergt schatten uit de oudheid tot de 19e eeuw: goudsmeden, beeldhouwwerken, schilderijen en zeldzame voorwerpen.

- **3 jan. > 6 feb. en 2 nov. > 20 dec.:** weekenden en feestdagen van 12.00 tot 17.30 uur.
- **7 feb. > 12 juni :** elke dag van 12.00 tot 17.30 uur.
- **23 mei - Museumnacht:** 17.30 tot 12.00 uur.
- **13 juni > 20 sept. :** elke dag van 11.00 tot 18.30 uur.
- **21 sept. > 1 nov. :** elke dag van 12.00 tot 17.30 uur.
- **Gesloten:** 23 aug en van 21 dec. 2026 tot 1 jan. 2027 inclusief.

Tarieven: volwassenen € 5 - verminderd tarief: € 2,50
Inbegrepen in de "PASS Provins".
Duur van het bezoek : ongeveer 45 min. Laatste toegang 15 min. voor sluitingstijd van het monument.

Je weet niet waar te beginnen?

We nodigen je uit om de monumentenroute te volgen, die je meeneemt op een tocht langs de geschiedenis en de bezienswaardigheden van de middeleeuwse stad Provins.

Scan de QR-code om de audiogids te downloaden.

De ontdekkingstocht van de monumenten

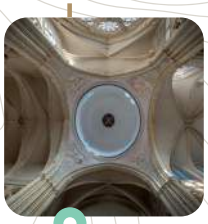

Ga naar de gedetailleerde route van het circuit op pagina 14-15.

De wallen en de poorten

Ze werden gebouwd tussen de 11e en 13e eeuw, zijn 25 m hoog en waren destijds 5 km lang. Vandaag is er nog 1,2 km over rond de bovenstad. De Porte Saint-Jean, met zijn twee amandelvormige torens, verdedigde de oude weg naar Parijs.
De Porte de Jouy, gebouwd in de 13e eeuw, werd bekroond door een clocheton, een kleine kerker met een bel die werd gebruikt om uit te kijken naar de vijand en te waarschuwen voor gevaar.

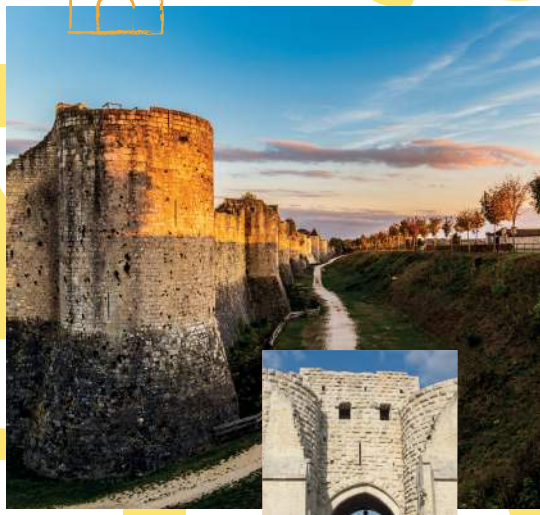

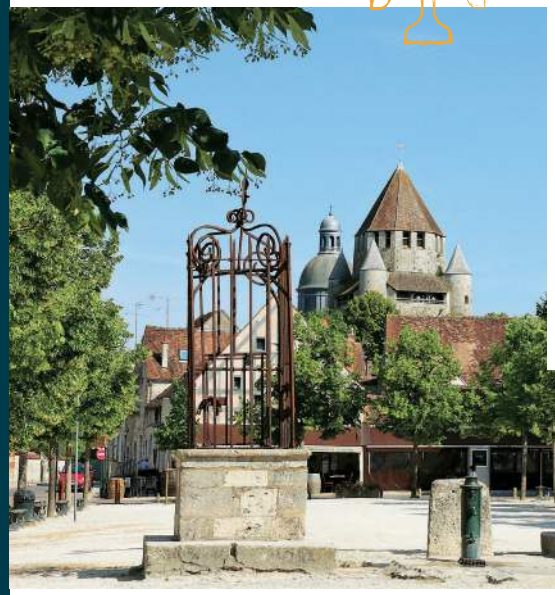

Place du Châtel

Het hart van de bovenstad: een oude waterput en het 13e eeuw "Croix des Changes" (Wisselkruis), ook wel bekend als het "Croix aux Édits" (Edictkruis), aan de voet waarvan geldtransacties werden uitgevoerd en provinciale en vervolgens koninklijke edicten werden afgekondigd.

De huizen met vakwerk

Kijk tijdens je wandeling door de straten van Provins omhoog naar de gevels van deze typische middeleeuwse huizen. Je kunt ze overal in de stad zien!

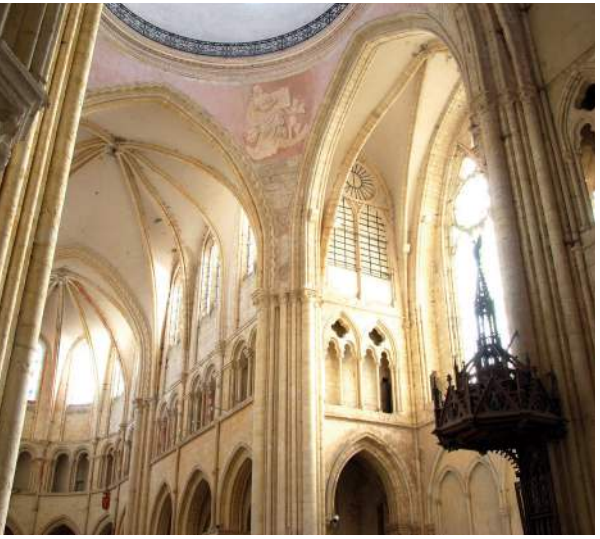

De collegiale kerk Saint-Quiriace

De bouw van de collegiale kerk, in de 12e eeuw gebouwd door Hendrik de Vrijgevige, werd onderbroken door de financiële problemen van het koninkrijk, maar het getuigt nog steeds van de ambitie van de graven van Champagne. Op het voorplein markeert een eenvoudig kruis de plaats van de geplande ingang, die nooit werd voltooid.

De Saint-Ayoul kerk

Als historische bakermat van Provins en zijn handelsbeurzen verwelkomde het kerkplein ooit kooplieden en pelgrims.

De Sainte-Croix kerk

Deze kerk werd in de 12e eeuw gebouwd op de plek van een reeds bestaande kapel en dankt haar huidige naam aan een stuk van het kruis van Christus dat door Thibaud IV, schoonzoon van Saint-Louis, werd meegenomen uit het Heilige Land.

- **Elk weekenden geopend van 28 maart tot 1 november.**

De Garnier tuin

Deze tuin en de majestueuze villa dragen de naam van Victor Garnier, een rijke weldoener die zijn eigendom in de 19e eeuw aan de stad naliet.

De boulevard d'Aligre - promenadetuin

Deze populaire boulevard voor de inwoners van Provinces volgt de vroegere route van de wallen, die nu verdwenen zijn, hoewel er nog enkele overblijfselen zijn. Het wordt begrensd door de Fausse Rivière en biedt een aangename wandeling met prachtig uitzicht op de middeleeuwse stad en leidt naar een prachtige tuin aan de voet van het station: de tuin van de provinoises-wandelingen.

De legende van de ridders

Overdekte stands

Een fantastisch en spectaculair middeleeuws avontuur waarin de terugkeer van graaf Thibaud IV van de kruistochten wordt gevierd!

Duur: 45 minuten
Realisatie: "Equestrio"

- **28 maart > 17 mei:** weekends en feestdagen 15.45 uur - weekdagen 14.30 uur.
- **18 mei > 3 juli*** (*Geen voorstelling op donderdag 2 juli om 11.30 uur) weekends en feestdagen 15.45 uur - ma / wo / vr 14.30 uur - dinsdag / donderdag 11.30 en 14.30 uur.
- **13-14 juni (Middeleeuws feest van Provins):** zat. 14.00 / 16.00 / 18.00 uur - zon. 13.00 / 15.00 / 17.00 uur.
- **4 juli > 31 augustus:** weekends en feestdagen 15.45 uur - weekdagen 15.00 uur.
- **1 > 13 sept. :** weekends 15.45 uur.
- **14 sept. > 18 okt. :** weekends 15.45 uur – din./don. 11.30 uur.
- **19 okt. > 1 nov. :** weekends en feestdagen 15.45 uur – din./woe./don./vrij. 11.30 uur.

Vuur Paarden

Nachtelijke paardenshow
tijdens het evenement
"Provins bij kaarslicht"

- **4 juli en 1 augustus om 21.30 en 23.00 uur.**
- Duur van de show : 30 minuten
- **Prijzen:** volwassenen € 15 - kinderen € 10 (van 4 tot 12 jaar) Tickets aan de ingang van de show vanaf 12.00 uur elke dag voor de dag van de show, of reserveer online op www.equestrio.fr

Prijzen ter plaatse:

- **Volle prijs:** volwassenen € 14 - kinderen € 10 (van 4 tot 12 jaar).
- **Speciaal tarief "Pass Provins":** volwassenen € 12 - kinderen € 8 (van 4 tot 12 jaar), op vertoon van de Pass Provins aan de kassa (Aanbieding niet geldig tijdens Middeleeuws feest van Provins).
- **Gereduceerd tarief (alleen bij de ingang van de voorstellingen) :** volwassenen € 12 - kinderen € 8 (van 4 tot 12 jaar), op vertoon van geldig leeftijdsbewijs, toegekend aan studenten / 65-plussers / grote gezinnen (alleen gereduceerd tarief voor kinderen) / PBM / kinderen elke woensdag behalve schoolvakanties.

Tarieven online:

- **Voorverkoopprijs online:** volwassenen € 13 - kinderen € 9 (van 4 tot en met 12 jaar).
- **Voorverkoopprijs online " PASS Provins":** volwassenen € 11 - kinderen € 7 (van 4 tot en met 12 jaar).

De adelaren van de vestingmuren

Openlucht

Een hoogvliegende show in de traditie van de hippische valkerij in de middeleeuwen!

Duur: 45 minuten
Realisatie: "Vol Libre Production"

- **28 maart > 19 april:** weekenden & feestdagen 14.30 en 17.00 uur - maa/din/don/vrij 14.30 uur - woe 14.30 en 16.00 uur.
- **20 april > 3 mei:** weekends & feestdagen 14.30 en 17.00 uur - weekdagen 14.30 en 16.00 uur.
- **4 mei > 3 juli:** weekenden, feestdagen en vakanties 114.30 en 17.00 uur - maa/din/don/vrij 14.30 uur - woe 14.30 en 16.00 uur.
- **13-14 juni (Middeleeuws feest van Provins):** zat 14.00 / 16.00 / 17.30 uur - zon 13.00 / 15.00 / 17.00 uur.
- **4 juli > 31 augustus:** weekenden, feestdagen & vakanties 14.30 en 17.00 uur - weekdagen 14.30 en 16.30 uur.
- **1 > 6 sept.:** weekenden 14.30 en 17.00 uur - woe 14.30 uur.
- **7 sept. > 18 okt.:** weekends 14.30 en 17.00 uur - din / woe / don 14.30 uur.
- **19 okt. > 1 nov.:** weekends en feestdagen 14.30 en 16.00 uur - weekdagen 14.30 uur.

Prijzen ter plaatse:

- **Volle prijs:** volwassenen € 14 - kinderen € 10 (van 4 tot 12 jaar).
- **Speciaal tarief "Pass Provins":** volwassenen € 12 - kinderen € 8 (van 4 tot 12 jaar), op vertoon van de Pass Provins aan de kassa (Aanbieding niet geldig tijdens Middeleeuws feest van Provins).
- **Gereduceerd tarief (alleen bij de ingang van de voorstellingen) :** volwassenen € 12 - kinderen € 8 (van 4 tot 12 jaar), op vertoon van geldig leeftijdsbewijs, toegekend aan studenten / 65-plussers / grote gezinnen (alleen gereduceerd tarief voor kinderen) / PBM / kinderen elke woensdag behalve schoolvakanties.

Tarieven online:

- **Voorverkoopprijs online:** volwassenen € 13 - kinderen € 9 (van 4 tot en met 12 jaar).
- **Voorverkoopprijs online " PASS Provins":** volwassenen € 11 - kinderen € 7 (van 4 tot en met 12 jaar).

Provins

Unesco Werelderfgoedlijst

De poort van Jouy

Show
De adelaren van de vestingmuren

De wallen

Dienst Toerisme

De poort Saint-Jean

Show
De legende van de ridders

Bovenstad Le Châtel

Place du Châtel

De Rozentuin

Boulevard Carnot

De Garnier tuin

De Sainte-Croix kerk

De Notre-Dame-du-Val toren

De Saint-Ayoul kerk

De Priorij Saint-Ayoul

Centrum Le Val

De promenadetuin

Treinstation
Lijn P
Paris Oost - Provins

Focus op het hart van de middeleeuwse stad

Place du Châtel

Bovenstad Le Châtel

Place du Châtel

Het museum van Provins en de Provinois

De Ondergrondse Galerijen

De Hendenschuur

De César toren

Place St-Quiriace

De collegiale kerk Saint-Quiriace

A B C D E Monumenten opgenomen in de "PASS Provins"

Restaurants

1 Le Banquet des Troubadours
2 Bistrot Aux Vieux Remparts
3 Chez Mamie
4 Le Clos Saint-Jacques
5 La Cure d'Air
6 Le Dôme
7 L'Hambourgeoise
8 Le Jardin du Châtel
9 La Terrasse du Châtel
10 L'Appart
11 L'Avant Goût
12 Les Bistrophiles
13 Hostellerie de la Croix d'Or
14 L'Instant
15 Mc Donald's
16 Monalisa
17 Le Rosalie
18 Trattoria du Val
19 L'Usine
20 Val'se de Crêpes

Accommodaties

21 Aux Vieux Remparts
22 Le Clos Saint-Jacques
23 Le Domaine de l'Ormerie
24 La Ferme du Châtel
25 Ibis
26 Maison collégiale
27 Maison Le Parc
28 L'Ormerie
29 Le César Hôtel
30 Demeure des Vieux Bains

Verkopers en ambachtslieden

31 À la Croisée des chemins
32 L'Atelier d'Ôde
33 Biscuiterie Gourmandises médiévales
34 Carrousel
35 La Cave du Châtel
36 Créneaux Chocolat
37 Échoppe médiévale
38 L'Invisible
39 Les P'tites Fermes de la Brie
40 La Ronde des Abeilles
41 Le Sanctuaire Cellars
42 La Savonnerie de la Rose
43 La Bière de Provins
44 Encadrement Guedamour
45 Maison Gaufillier
46 Tea Party by Marilyne
47 La terre de Balthazar
48 Universcape

Dienst Toerisme
Treinstation
Busstation
Postkantoor
Servicegebied voor campers
Gezichtspunten
Automatische geldautomaat
Toiletten
Parking
Apotheek
Historische huizen
Halte Les Petits Trains
Picknickplaats
Label toerisme & handicap
Opmerkelijke tuin

De Châtel (bovenstad)
De Val (stadscentrum)
Bedrijvenpark
Wallen en versterkte poorten
UNESCO Werelderfgoed
De **Monumentenroute**

De Rozentuin van Provins

De poëzie van een tuin, de geest van een plek. Een groene omgeving van 3,5 hectare met duizenden betoverende, geurende rozenstruiken. Wandel door het hart van de tuin en verleng je bezoek in het theesalon en de boetiek voor een onvergetelijk bloemenintermezzo.

- **28 maart > 15 nov.:** elke dag van 10.00 tot 19.30 uur.
- **6 feb. > 27 maart en 16 nov. > 31 dec.:** vrijdag 14.00 tot 18.00 uur • weekenden en maandagen 10.00 tot 18.00 uur • elke dag tijdens schoolvakanties 14.00 tot 18.00 uur.
- **Jaarlijkse sluiting:** januari.

Prijzen:
Lente / Zomer: € 7,50 - Herfst / Winter: € 4,50
Jaarabonnemen : € 25

Gratis voor kinderen onder 12 jaar.

Voordeeltarieven met de "PASS Provins":
Lente / Zomer: € 6,50 - Herfst / Winter: € 3,50

De bezoeken

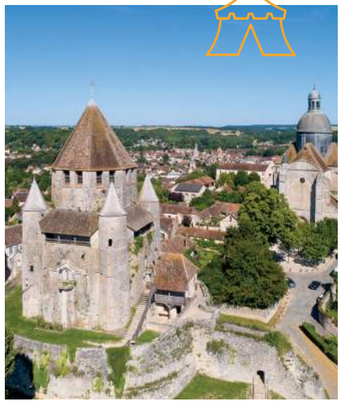

Provins, middeleeuwse jaarmarktenstad

(alleen bezoeken in het frans)

Ontdek onder begeleiding van een gids de geschiedenis en de bezienswaardigheden van de middeleeuwse stad Provins, die op de Werelderfgoedlijst van UNESCO staat.

Duur: 1h30

- **28 maart > 1 nov :** op zaterdag om 14.30 uur - behalve tijdens Middeleeuws feest van Provins (13 en 14 juni) en het Oogstfeest (23 augustus).
- **Trefpunt:** Dienst Toerisme.

Prijzen: € 10 per persoon - € 8 voor 5 tickets of meer.

Forfait rondleiding met gids + "Pass Provins": volwassenen € 25 - kinderen € 18 (van 4 tot en met 12 jaar).

Rondleiding met gids + PASS Famille: € 79 (2 volwassenen en hun kinderen van 4 tot 12 jaar).

Legenden en overtuigingen

(alleen bezoeken in het frans)

Duik in de mysterieuze ondergrondse wereld van Provins met de "Meneu de loups"! Dit betoverende personage vertelt je alles over de legendes en fantastische wezens uit de Middeleeuwen!

Duur: 1h15

- **3 jan. > 22 maart & 17 oktober > 26 dec.:** zaterdag om 18.00 uur.
- **Trefpunt:** De ondergrond.

Prijzen:
€ 16 per persoon - € 14 voor 5 tickets of meer.
Reserveren verplicht (voor kinderen vanaf 8 jaar).

Tussen hond en wolf

(alleen bezoeken in het frans)

Als de avond valt, ga je op pad om de geheime plekjes van de verlichte wallen te ontdekken! Volg je gids op het spoor van een mysterieuze wolf die zich onder jullie verstopt!

Duur: 1h15

- **28 maart > 10 okt. zaterdag** om 22.30 uur.
- **Trefpunt:** Allée des Remparts, tegenover de Tour aux Engins.

Prijzen: € 16 per persoon - € 14 voor 5 tickets of meer.
Reserveren verplicht (voor kinderen vanaf 6 jaar).

De kleine treinen van Provins

Stap aan boord van een charmant toeristentreintje voor een ritje door de middeleeuwse stad en laat je alles vertellen over de stadsmuren, geplaveide straatjes en fascinerende geschiedenis.

Duur: 35 min

- **28 maart >30 augustus:** dagelijks van 11.00 tot 18.00 uur (behalve tussen 13.00 en 14.00 uur).
- **31 aug. > 31 dec.:** weekenden, feestdagen en vakantiedagen van 11.00 tot 18.00 uur (behalve tussen 13.00 en 14.00 uur).
- **Niet op 10 mei** (Middeleeuwse Marathon), **12, 13 en 14 juni** (Middeleeuws feest van Provins), **22 en 23 augustus** (Het Oogstfeest). **Gaat door tot 17.00 uur op 4 juli en 1 augustus** (Glinsteringen van de tijd). **Gaat door vanaf 14.00 uur op 4 okt.** (Race op de wallen). **25 december.**

Prijzen: volwassenen € 7 - kinderen € 5.
Voordeeltarieven "PASS Provins": volwassenen € 6,30 - kinderen € 4,50. (Kind: 4 tot en met 12 jaar)

Rondleidingen met gids op aanvraag

Ontdek onze themarondleidingen op aanvraag: stad, monumenten, straatkunst, enz.

Vooraf te boeken bij onze reisadviseurs.

- **Het hele jaar door, afhankelijk van beschikbaarheid.**
- **Duur:** tussen 40 min en 1 uur, afhankelijk van het thema.

Prijzen: vanaf € 6 per persoon.

Restaurants

MIDDELEEUWS BANKET

1 Le Banquet des Troubadours

3-uur durende middeleeuwse maaltijd en show in een 12e-eeuwse gewelfde zaal - zaterdagmiddag en - avond, zondagmiddag - Vanaf 21 maart.

14, rue Saint-Thibault
Tel.: +33 (0)6 70 50 08 58
provins-banquet-medieval.com

RESTAURATIE

Le Châtel *Bovenstad*

2 Bistrot Aux Vieux Remparts

Bistrokeuken - Terras - Parking.
7 dagen per week geopend.

3, rue Couverte
Tel.: +33 (0)1 64 08 97 00
auxvieuxremparts.com

3 Chez Mamie

Pannenkoeken, galettes, salades, dagschotel - specialiteiten met rozen Terras. 7 dagen per week geopend.

16, place du Châtel
Tel.: +33 (0)1 60 67 78 10

4 Le Clos Saint-Jacques

Franco-oriëntaalse keuken
Traiteurdienst - Ter plaatse, afhalen of bezorgen - Terrassen.
Gesloten op dinsdag.

12, avenue du Général de Gaulle
Tel.: +33 (0)1 64 00 01 10
traiteurleclos@gmail.com

5 La Cure d'Air

Traditionele keuken - Terras.
Gesloten op maandag, dinsdagavond en zondagavond.

54, avenue du Général de Gaulle
Tel.: +33 (0)1 60 58 02 87

6 Le Dôme

Bar - Brasserie - Terras - Speelkamer met tafelvoetbal en biljart.
7 dagen per week geopend.

2, rue Couverte
Tel.: +33 (0)1 64 08 96 90

7 L'Hambourgeoise

Burgers voor fijnproevers
Lokale producten. Thema-avonden op donderdag en dansmiddagen op zondag. Geopend van woensdag- tot maandagmiddag.

21, rue du Palais
Tel.: +33 (0)7 68 10 94 48
hambourgeoise.fr

8 Le Jardin du Châtel

Winkel met decorative en tweedehands artikelen - Creatieve keuken erkend door Gault&Millau Terras en tuin.

2, place du Châtel
Tel.: +33 (0)9 88 07 39 19
le_jardin_du_chatel

9 La Terrasse du Châtel

Traditionele seizoenskeuken
Pizzeria - Bar - Thema-avonden
Terras - Toegang voor personen met beperkte mobiliteit.
Geopend van dinsdag tot zondagmiddag.

8, place du Châtel
Tel.: +33 (0)1 64 00 01 16
terrasseduchatel@gmail.com

Le Val *Centrum*

10 L'Appart

Traditionele keuken - Wijnbar - Terras
Kant-en-klare maaltijden 24/7 beschikbaar. Geopend van dinsdag tot zaterdag voor lunch en diner.

37, rue du Val
Tel.: +33 (0)1 64 08 32 91

11 L'Avant Goût

Traditionele huisgemaakte - keuken
Frans vlees - Toegang PBM - Eetzaal met airconditioning.
Gesloten op zondag, maandag en donderdagavond.

5, rue Abélard
Tel.: +33 (0)1 64 01 64 24
L'Avant Goût Provins

12 Les Bistrophiles

Traditionele keuken - Terras - Label "Produits d'ici cuisinés ici". Dagelijks geopend voor lunch en op vrijdag- en zaterdagavond. Gesloten op woensdag.

44, rue du Val
Tel.: +33 (0)1 64 01 46 94

13 Hostellerie de la Croix d'Or

Vermeld als de oudste hostellerie in Frankrijk (1270) - Traditionele seizoensgebonden keuken - Terras.
Gesloten op zondagavond, maandag en dinsdag.

1, rue des Capucins
Tel.: +33 (0)1 64 00 01 96

14 L'Instant

Franse keuken, Aziatische inspiratie
Verse producten - Om ter plaatse te eten of mee te nemen - Terras.

6, place Honoré de Balzac
Tel.: +33 (0)1 64 00 01 19
restaurantlinstant.com

15 Mc Donald's

Terras - Kinderspeelplaats - Parking.
7 dagen per week geopend van 9.00 tot 23.00 uur en van 9.00 tot middernacht op vrijdag en zaterdag.
Avenue de la Voulzie
Zone d'activités
Tel.: +33 (0)1 64 00 06 42

16 Monalisa

Café, bar en Italiaans fastfood van hoge kwaliteit - ter plekke of afhalen.
Elke dag geopend behalve maandag.

54, rue du Val
Tel.: +33 (0)1 60 58 10 83
monalisa-provins.fr

17 Le Rosalie

Traditionele huisgemaakte keuken - Brasserie - Terras. Geopend voor lunch van dinsdag tot zondag en op donderdag-, vrijdag- en zaterdagavond.

7, place Honoré de Balzac
Tel.: +33 (0)1 60 67 62 10
restaurantrosalie77.com

18 Trattoria du Val

Napolitaanse pizzeria - Traditionele Italiaanse specialiteiten - Terras
Om te eten of mee te nemen.
Elke dag geopend.

49, rue du Val
Tel.: +33 (0)1 64 08 82 46
trattoriaduval.fr

19 L'Usine

Brasserie - 24-uurs service - Terras.
7 dagen per week geopend.

15, avenue de la Voulzie
Zone d'activités
Tel.: +33 (0)1 60 67 72 44

20 Val'se de Crêpes

Crêperie - Continue service in het weekend - BGA, BOB en biologische producten - Terras.
Gesloten op maandag en dinsdag van oktober tot februari, op dinsdag van maart tot september.

45, de la rue du Val
Tel.: +33 (0)6 30 21 85 50

Scan de QR-code voor meer informatie over ons online restauratie-aanbod.

Le Châtel *Bovenstad*

21

Aux Vieux Remparts ★★★★

Charmant hotel - Bistronomisch restaurant - Lounge bar in een 12e-eeuwse kelder - Spa - Terras Parking.

3, rue Couverte
Tel.: +33 (0)1 64 08 94 00
auxvieuxremparts.com

22

Le Clos Saint-Jacques

Hotel - Ontbijt - Gîte voor 12 personen - Wifi - Parking.

12, avenue du Général de Gaulle
Tel.: +33 (0)1 64 00 01 10
hotelclos@hotmail.fr

23

Le Domaine de l'Ormerie

Gîte voor 12 personen - Tuinen Uitzicht op de César toren Kelder - Wifi - Parking.

2, rue Pierre Lebrun
Tel.: +33 (0)6 62 01 22 29
domainedelormerie@gmail.com

24

La Ferme du Châtel

Bed and breakfast - 15 slaapplaatsen - Briarde boerderij (Brie-streek) - Privé parking - Wifi.

5, rue de la Chapelle Saint-Jean
Tel.: +33 (0)6 73 79 36 68
fermeduchatelprovins.com

25

Ibis ★★★

Hotel - Restaurant van maandag tot woensdag van 19u tot 21u Terras met park - Wifi Afgesloten parking.

77, avenue du général de Gaulle
Tel.: +33 (0)1 60 67 66 67
h0856@accor.com

26

Maison collégiale

4 tot 10 slaapplaatsen - Uitzicht op de collegiale kerk en César toren - Houtkachel - Privétuin Babyvoorzieningen - Parking.

7, place Saint-Quiriace
Tel.: +33 (0)6 07 12 73 38
maisonsaintquiriace.com

27

Maison Le Parc

Gastenverblijf - 2 suites en 3 slaapkamers, voor maximaal 15 personen - Privatisering mogelijk.

3, rue Savigny
Tel.: +33 (0)1 64 08 94 64
maisonleparc.com

28

L'Ormerie

Gastenverblijf - 1 slaapkamer voor 2 personen - 1 slaapkamer voor 3 personen - Privé badkamers - Tuin.

3, rue de l'Ormerie
Tel.: +33 (0)6 43 82 15 16
mariedelvaux@hotmail.com

Scan
de QR-Code
om alle accommodaties online te vinden

Le Val *Centrum*

29

Le César Hôtel ★★★★

Tegenover de Sainte-Croix kerk Massageruimte - Patio - Parking Laadpaal - 900 m van het station en 100 m van talrijke restaurants.

13, rue Sainte-Croix
Tel.: +33 (0)1 60 520 520
lecesarhotel.com

30

Demeure des Vieux Bains

Gastenkamers - 12e en 14e-eeuws pand, geklasseerd als historisch monument - Balneo-chromatherapie, jetdouches, hammam - lounge met biljart - gastenrestaurant op afspraak - tuin - afgesloten parking.

7, rue du Moulin de la Ruelle
Tel.: +33 (0)6 74 64 54 00
demeure-des-vieux-bains.com

Le Châtel *Bovenstad*

31

À la Croisée des chemins
Middeleeuwse kruidenierswinkel - Rozenspecialiteiten - Thee, kruidenthee, specerijen in bulk. Elke dag geopend van 11.00 tot 12.00 uur en van 13.30 tot 18.30 uur.

8, rue Couverte
Tel.: +33 (0)1 60 52 68 64

32

L'Atelier d'Ôde
Stalen sieraden, accessoires Kleding, tassen - Kinderartikelen - Tweedehandskleding. Elke dag geopend van 11.00 tot 12.00 uur en van 13.30 tot 18.30 uur.

7, rue Saint-Jean
Tel.: +33 (0)1 60 58 99 70

33

Biscuiterie Gourmandises médiévales
Koekjeswinkel, tearoom en middeleeuws gebak - Middeleeuws bier en wijn - Middeleeuwse brunch Middeleeuwse kooklessen - Terras.

12, rue de Jouy
Tel.: +33 (0)6 23 63 86 84
gourmandisesmedievales.com

34

Carrousel
Traditionele draaimolen voor jong en oud - Kraampje met snoepgoed, ijs en granita's.

Place du Châtel
Tel.: +33 (0)6 44 25 88 02
location-manege-france.fr

35

La Cave du Châtel
Brie de Provins® in een gewelfde kelder. Dagelijks geopend van 14.00 tot 19.00 uur - Gesloten in januari en op maandag van november tot februari.

2, rue de Savigny
Tel.: +33 (0)1 60 52 92 64

36

Créneaux Chocolat
Ambachtelijke chocolade en ijsmaker.
Geopend van woensdag tot zondag van 10.30 tot 12.15 uur en van 14.30 tot 18.30 uur.

4, rue de la Citadelle
Tel.: +33 (0)1 64 00 69 11

37
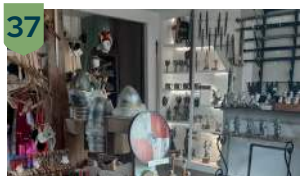

Échoppe médiévale
Verkoop van middeleeuwse kostuums en accessoires - Houten speelgoed - Sieraden - Souvenirs van Provins.

10, place du Châtel
Tel.: +33 (0)6 02 64 66 40
echoppephotosouvenirs@gmail.com

38

L'Invisible
Handwerk-, esoterieën- en kunstwinkel - Theesalon.

1, rue de la Nasse
Tel.: +33 (0)7 77 34 88 62

39

Les P'tites Fermes de la Brie
Producten van de plaatselijke landbouw - Wollen artikelen - Het hele jaar geopend op vrijdag- en zaterdagmiddag. Elke dag behalve maandag en donderdag in de zomer.

15 bis, rue Saint-Jean
Tel.: +33 (0)6 33 97 92 18
ptites_fermes_de_la_brie

Scan de QR-Code
En vind alle handelaren en ambachtslieden van Provins online.

Le Val *Centrum*

40

La Ronde des Abeilles
Zoetwaren, snoep en honing met rozen van Provins - Cosmetica - Geschenkmanden. Het hele jaar geopend: in het weekend van 11.00 tot 19.00 uur, doordeweeks van 11.00 tot 19.00 uur in het hoogseizoen en van 13.30 tot 18.30 uur in het laagseizoen. Gesloten op dinsdag in het laagseizoen.

3, rue des Beaux-Arts
Tel.: +33 (0)1 60 67 65 97
rdaprovins@gmail.com

41

Le Sanctuaire Cellars
Wijnbar - Wijnhandelaar Champagne - Sterke dranken Proeverijen - Kleinschalige catering Privatisering mogelijk.

6, rue Couverte
Tel.: +33 (0)1 78 79 64 30
le_sanctuaire_cellars

42

La Savonnerie de la Rose
Ruime keuze aan rozencosmetica, zeep, kaarsen, enz. Alles voor je welzijn. Elke dag geopend van 13.30 tot 18.30 uur.

Maison aux 4 Pignons
Place du Châtel
Tel.: +33 (0)1 64 00 02 17

43

La Bière de Provins
Ambachtelijke microbrouwerij Productie en degustatie van bieren ter plaatse en meeneemverkoop Flessen en geschenkdozen. Informatie en dienstregelingen op de website

3, place du Maréchal Leclerc
Tel.: +33 (0)1 64 08 65 92
labieredeprovins.com

44

Encadrement Guedamour
Werkplaats-galerie met tentoonstellingen van werken op papier. Geopend van dinsdag tot zaterdag van 6.30 tot 19.30 uur, zondag van 6.30 tot 13.30 uur.

12, rue Hugues le Grand
Tel.: +33 (0)6 28 41 10 82
encadrement-guedamour.com

45

Maison Gaufillier
Ambachtelijke bakker - Specialiteiten met rozen - Confituur, meringues, koekjes, bitterkoekjes, marshmallows. Geopend van dinsdag tot zaterdag van 6.30 tot 19.30 uur, zondag van 6.30 tot 13.30 uur.

2, rue Victor Garnier
Tel.: +33 (0)1 60 58 95 40
gaufillier.com

46

Tea Party by Marilyne
Theesalons - Huisgemaakt gebak Ter plekke of om mee te nemen. Geopend van dinsdag tot zaterdag van 10 tot 18 uur

7, rue du Val
Tel.: +33 (0)6 13 97 31 56
teapartybymarilyne

47

La terre de Balthazar
Pottenbakkersworkshop tafelgerei - decoratie - Inleidende cursussen voor kinderen en volwassenen. Openingstijden en informatie op de website.

7, rue de la Friperie
Tel.: +33 (0)6 87 40 62 64
laterredebalthazar.com

48

Universcape
3 Escape Game kamers, 3 meeslepende avonturen die je logica op de proef stellen. Vanaf € 23 per persoon. Elke dag geopend op reservering.

10, rue du Minage
Tel.: +33 (0)1 78 79 58 23
universcape-provins.com

Genet het hele jaar door op het ritme van Provins!

Elk seizoen is er een uniek evenement om je de middeleeuwse stad op een andere manier te laten beleven.

De markt van Provins

> Elke woensdag- en zaterdagochtend

Rue du Minage dans le Val, in het centrum.

Paaseieren zoeken

Ga op zoek naar de eieren die verstopt zijn in de middeleeuwse stad!

> 5 en 6 april

De Middeleeuwse Marathon

Ga voor de finish van de Middeleeuwse Marathon, een route van 42 km tussen Blandy-lès-Tours en Provins.

> 10 mei

Middeleeuws feest van Provins

Het grootste middeleeuwse festival van Frankrijk brengt de feestelijke sfeer van de jaarmarkten van de Champagnestreek terug! Een weekend vol troubadours, dansers, jongleurs en ambachtslieden...

> 13 en 14 juni

De Musicales van Châtel

Geniet de hele zomer lang elke zaterdagavond van feestelijke concerten in het hart van de middeleeuwse stad.

> van 20 juni tot 19 september

Inleiding tot middeleeuwse dansen

Dans elke zaterdagmiddag mee op de Place du Châtel in Provins.

> Van 20 juni tot 15 augustus

Provins bij kaarslicht

Twee magische avonden om de middeleeuwse stad bij kaarslicht te ontdekken.

> 4 juli en 1 augustus

Het Feestmaal van St-Ayoul

Een groot, levendig feest in het hart van Provins.

> 11 juli

Het Oogstfeest

Vier de tradities van vroeger, met optochten, ouderwets dorsen en een landelijke sfeer.

> 23 augustus

Salon van de Ambachten

Bewonder de vaardigheden van ambachtslieden tijdens dit uniek evenement gewijd aan creativiteit en uitmuntendheid.

> in september

De Prijs Provins Middeleeuwen

Uitreiking van de literaire prijs voor een werk dat betrekking heeft op de Middeleeuwen.

> 12 september

Het toernooi van de schildersezels

Laat je creativiteit zien in deze tekenwedstrijd in de open lucht voor alle kunstliefhebbers.

> 13 september

Erfgoeddagen

Ontdek de verborgen schatten van de middeleeuwse stad en haar omgeving.

> 19 en 20 september

Race op de Wallen

Ga de sportieve en historische uitdaging aan, in het hart van het middeleeuwse erfgoed.

> 4 oktober

Halloween in Provins

Huiver van genot in de betoverende sfeer van de middeleeuwse stad met betoverende activiteiten: een sprookjesboerderij, snoepjacht, gedramatiseerde rondleidingen, gastronomische workshops en nog veel meer!

> 31 oktober en 1 november

Niet-exhaustieve kalender onder voorbehoud van wijzigingen. Ga voor meer informatie naar **provins.net** of neem contact op met Provins Tourisme.

Het feest van de Niflette - Saint-Martin

Vier de herfst in een gezellige sfeer, met een markt, entertainment en de beroemde niflette!

> 11 november

Kerst in Provins

Beleef een unieke kerst met een middeleeuwse markt en bal, traditionele kerstmarkten, verlichtingen, een levende kerststal, gastronomische workshops, een gedramatiseerde rondleiding, een ijsbaan en veel leuke activiteiten voor het hele gezin.

> 12 en 13 december

AJECTA

Ga terug in de tijd in het spoorwegmuseum van Longueville. Indrukwekkende historische locomotieven en rijtuigen uit 1866 tot 1950 en een gerestaureerd eeuwenoud roundhouse nemen je mee terug naar de gouden eeuw van de spoorwegen.

Een meeslepend en authentiek bezoek om met het hele gezin of met andere liefhebbers van te genieten!

• Het hele jaar door geopend, van woensdag tot zondag.

Tarieven:
volwassenen € 5 - kinderen € 3 (van 4 tot 12 jaar).
Tip: voorkeurstarieven met de "PASS Provins".

Het museum van het leven in het verleden

Dompel jezelf onder in de charme van vroeger in dit museum in Les Ormes-sur-Voulzie, waar 105 nauwkeurig gereconstrueerde scènes het dagelijks leven en de ambachten van 1800 tot 1950 tot leven brengen.
Een fascinerende reis naar het hart van het verleden!

• Het hele jaar door geopend, van dinsdag tot zondag.

Tarieven:
volwassenen € 15 - kinderen € 10 (van 4 tot 17 jaar).
Tip: voorkeurstarieven met de "PASS Provins".

Wandelen
in Provinois en Bassée-Montois
40 wandelroutes om Provins en omgeving te ontdekken.

Er is voor elk wat wils op de vele lussen van 5 tot 26 km.
Downloaden op **www.provins.net**

Ook verkrijgbaar op papier bij de Dienst Toerisme van Provins en het informatiekantoor van Bray-sur-Seine.

Ontdek
al onze aanbiedingen
in de gidsen van Bassée-Montois en Provinois

Uitgegeven door Provins Tourisme - Ontworp en realisatie agencemcrea.fr - 02/2026 – 1 500 exemplaren.
Fotocredits behalve specifieke vermeldingen: Provins Tourisme, Mairie de Provins, Equestrio, Vol Libre M. Guillamo, R. Izel, AJECTA, Musée de la Vie d'Autrefois, F. Tribouilloy, JF. Benard, JC. Jacquin, R. Lardet, M. Marinne, T. Clément, D. Blondin. Le banquet des troubadours, Les Vieux Remparts, La Cure d'Air, Le Jardin du Châtel, Chez Mamie, Le Dôme, La Terasse du Châtel, Le Clos Saint-Jacques, L'Hambourgeoise, L'Appart, L'Avant-Goût, Les Bistrophiles, Hostellerie de la Croix d'Or, L'Instant, Mc Donald's, Monalisa, Le Rosalie, Trattoria du Val, L'Usine, Val'se de Crêpes, Le Domaine de l'Ormerie, La Ferme du Châtel, Ibis, Maison Collégiale, Maison le Parc, L'Ormerie, Le César Hôtel, Demeure des Vieux Bains, A la Croisée des chemins, l'Atelier d'Ôde, Biscuiterie Gourmandise Médiévales, Carrousel, La Cave du Châtel, Créneaux Chocolat, Echoppe Médiévale, L'Invisible, Les P'tites Fermes de la Brie, La Ronde des Abeilles, Le Sanctuaire Cellars, La Savonnerie de la Rose, La Bière de Provins, Encadrement Guedamour, Maison Gaufillier, Tea Party By Marilyne, La Terre de Balthazar, Universcape, La Roseraie de Provins, A. Bés, Cie Les Arlequins, CLVH, Waitrandshoot.

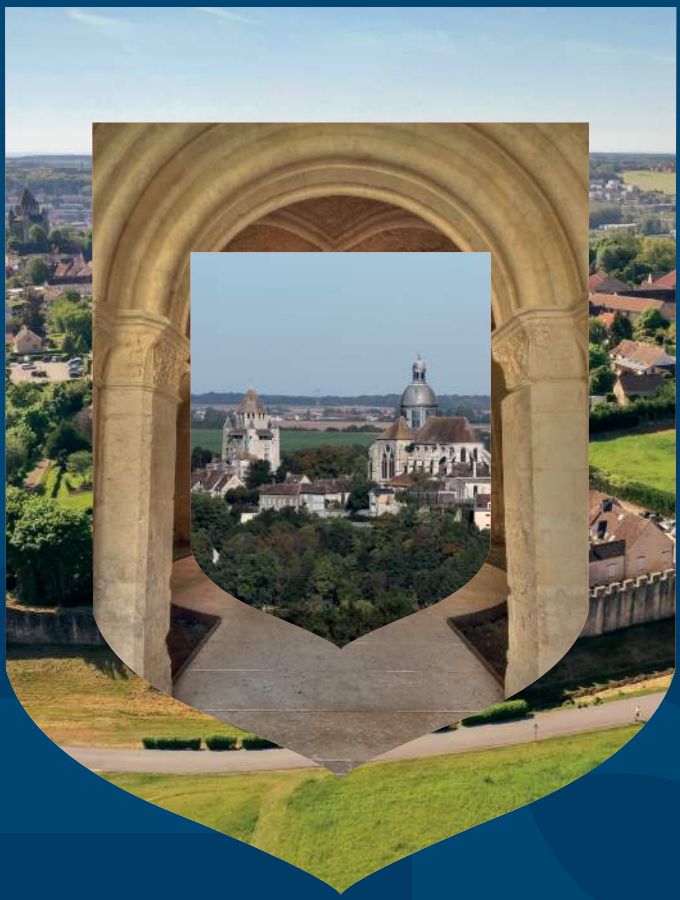

Dienst Toerisme
4, chemin de Villlecran
77160 Provins - Frankrijk
+33 (0)1 64 60 26 26
info@provins.net

www.provins.net

PROVINS TOURISME