



Provins,
ville de foire
médiévale



Provins

Patrimonio  Mundial de la Humanidad

GUÍA
DEL VISITANTE
2026 | 2027

ESPECTÁCULOS | VISITAS | EVENTOS



ESPAÑOL

Bienvenidos

Patrimonio Mundial de la Humanidad desde diciembre de 2001, Provins es una de las ciudades medievales mejor conservadas de Francia. Cada esquina refleja el esplendor de la antigua capital de los condes de Champaña.

Los amores de Eloisa y Abelardo, la pasión de Blanca de Castilla y Teobaldo el Trobador, el conde de Champaña que trajo la rosa de Damasco de las Cruzadas, todavía rondan por las calles de Provins.

En los siglos XII y XIII, las ferias de Provins eran las más importantes de Europa. La ciudad recibía comerciantes de paños de Flandes, financieros lombardos, mercaderes de especias de Oriente...

Pero en el siglo XIV, los cambios en las rutas comerciales, las guerras, las epidemias y la incorporación de las regiones de Brie y Champaña al Reino de Francia provocaron el declive de la ciudad.

En el siglo XIX, escritores como Honoré de Balzac y Jules Verne, pintores como Moreau le Jeune, acudían para disfrutar de la romántica vista desde las Murallas y la Torre César cubierta de hiedra.

En la actualidad, Provins es una ciudad medieval maravillosamente bien conservada, con 58 monumentos clasificados o inscritos en el inventario de los Monumentos Históricos.

Provins Tourisme, entre Bassée, Montois y Provinois los ofrecen esta guía.



Oficina de Turismo:

- Del 28 de marzo al 1 de noviembre: todos los días de 9h a 18h30.
- Del 2 de enero al 27 de marzo, y del 2 de noviembre al 31 de diciembre: todos los días de 9h30 a 17h.
- Cierre anual de Provins Tourisme y de todos los monumentos el 1 de enero y el 25 de diciembre.

📍 4, chemin de Villecran

Punto de información en la estación de ferrocarril (SNCF)

- Venta de entradas para los monumentos, visitas y espectáculos.
- Tienda.
- Punto de restauración rápida a proximidad.
- Estación de autobuses.
- Todo el año, de miércoles a domingo, de 9h a 12h30 y de 13h a 16h.

📍 Avenue Jean-Jaurès

Páginas

- 4>5 ▶ El Pass Provins SUGERENCIA
- 6>11 ▶ Los monumentos y el recorrido de la visita
- 12 ▶ La Leyenda de los Caballeros ESPECTÁCULO
- 13 ▶ Las Águilas de Las Murallas ESPECTÁCULO
- 14>17 ▶ Mapa
- 18 ▶ La Rosaleda de Provins
- 18>19 ▶ Visitas
- 20>21 ▶ Restaurantes
- 22>23 ▶ Alojamientos
- 24>25 ▶ Comercios y artesanos
- 26>27 ▶ Calendario de eventos
- 28>29 ▶ Descubrir los alrededores de Provins



Llévense Provins a casa, pasen por la tienda.

Office de tourisme (Oficina de Turismo)
4, chemin de Villecran



PASS Provins

INCLUIDOS
5 monumentos
y mucho más...

✓ El Granjo de los diezmos



✓ El Priorato Saint-Ayoul



✓ La Torre César

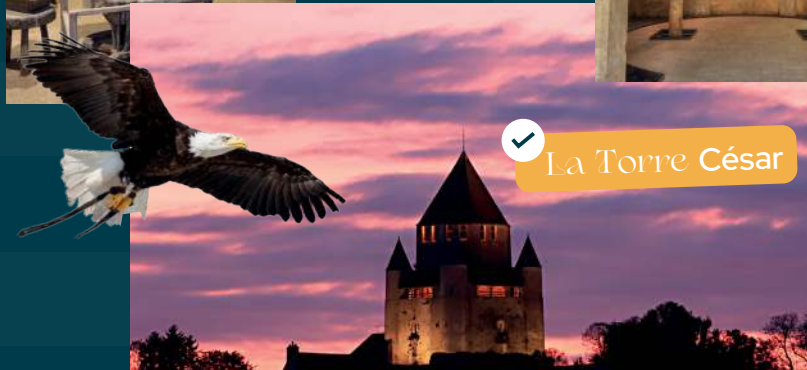

✓ El Museo



✓ Los Subterráneos

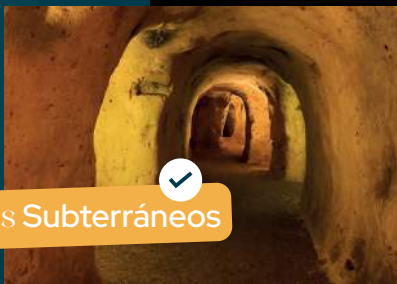

Encarguen sus tarjetas PASS en línea escaneando este código QR.



Oferta especial

Háganlo todo más sencillo

Más visitas y menos gasto

Un ventajoso paquete que ofrece descuentos en los comercios colaboradores y que incluye la visita a 5 monumentos:



- ✓ La Torre César (audioguía)
- ✓ El Granjo de los diezmos (audioguía)
- ✓ Los Subterráneos (visita guiada)
- ✓ El Museo de Provins y de su región el Provenois
- ✓ El Priorato Saint-Ayoul (audioguía)

	Este billete incluye	Tarifa adultos	Tarifa para niños*	Ventajas	Validez
PASS Provins	1 entrada para cada monumento.	17 €	10,50 €	Descuentos en visitas guiadas, espectáculos, los trenecitos y la rosaleda. Solo el día de la compra.	1 año a partir de la fecha de compra, según los horarios de apertura de los monumentos.
PASS Familia	Con audioguía o visita guiada.	2 adultos y niños*: 50 €			

*Tarifa para niños (de 4 a 12 años). Pass Familia limitado a 2 adultos y 5 niños.

No habrá venta de Pass los días 13 y 14 de junio, 23 de agosto y 19 y 20 de septiembre.

El Pass no incluye la entrada a «La Fiesta Medieval de Provins» ni «La Fiesta de la Recolección».

Con el Pass Provins, podrán beneficiar de descuentos en los comercios colaboradores:

- ✓ Las Águilas de las Murallas
- ✓ La Leyenda de los Caballeros
- ✓ La Rosaleda
- ✓ Los trenecitos de Provins
- ✓ Visita guiada «Provins, ciudad medieval»
- ✓ Museo AJECTA de Longueville
- ✓ El Museo de la Vida de antaño en Les Ormes-sur-Voulzie

Pasaporte de recuerdo de Provins:

Coleccionen los 9 sellos emblemáticos de la ciudad medieval en sus visitas. ¡Y ganen un regalo de recuerdo!



Los monumentos

La Torre César

Incluido en el PASS



Escanea este código QR para descubrir la Torre César!

Suban a la cumbre de esta imponente torre del homenaje del siglo XII. Antaño símbolo del poder de los condes de Champaña, se utilizó como torre de vigilancia, cárcel o campanario... ¡La última planta ofrece una impresionante vista panorámica de toda la ciudad medieval!

- 28 de marzo > 1 de noviembre: todos los días de 10h a 18h.
- 2 de enero > 27 de marzo y 2 de noviembre > 31 de diciembre: fines de semana, festivos y vacaciones escolares (zonas B y C) de 10h30 a 17h - en semana de 14h a 17h.

El Granjo de los diezmos

Incluido en el PASS

¡Cruzan las puertas de la historia y exploren las magníficas salas abovedadas de esta antigua casa de mercaderes típica de Provins! ¡Sumérjense en el animado ambiente de las Ferias de Champaña gracias a una visita con audioguía y una escenografía basada en los oficios de la Edad Media!



- 28 de marzo > 30 de agosto: todos los días de 10h a 18h.
- 31 de agosto > 1 de noviembre: fines de semana, festivos de 10h a 18h. - en semana de 14h a 18h.
- 2 de enero > 27 de marzo y 2 de noviembre > 31 de diciembre: fines de semana, festivos, puentes y vacaciones escolares (zonas B y C) de 14h a 17h.

El priorato Saint-Ayoul

Incluido en el PASS

Construido en 996, tras el descubrimiento de las reliquias de Saint-Ayoul, el priorato se convirtió en un importante lugar de peregrinación, cuna de las Ferias de Champaña, donde se reunían comerciantes, viajeros y peregrinos procedentes de toda Europa.

> Descubran esta joya restaurada, durante una visita con audioguía

- 28 de marzo > 30 de agosto: todos los días de 10h a 18h.
- 31 de agosto > 1 de noviembre: fines de semana, festivos de 10h a 18h. - en semana de 14h a 18h.
- 2 de enero > 27 de marzo y 2 de noviembre > 31 de diciembre: fines de semana, festivos, puentes y vacaciones escolares (zonas B y C) de 14h a 17h.



Audioguía incluido



Tarifas por persona y monumento:
adulto 5 € - niño 3 € (de 4 a 12 años incluidos)
Los tres monumentos están incluidos en el «PASS Provins»

Duración de cada visita: ☉ aprox 35 min.
Última entrada 15 min antes del cierre del monumento.



Los Subterráneos

Incluido en el PASS



En compañía de un guía conferenciante, descubran los misterios de estas galerías excavadas. En su origen canteras de «tierra de batán», se han utilizado como refugio, bodega e incluso como lugar de reunión de sociedades secretas...



- 28 de marzo > 3 de julio: fines de semana, festivos y puentes de 10h30 a 17h30 - en semana, de 16h y 16h30 - vacaciones escolares (zonas B y C), de 15h45 a 17h15.
- 13-14 de junio - La Fiesta Medieval de Provins: de 10h30 a 16h.
- 4 de julio > 30 de agosto: fines de semana, festivos y puentes de 10h30 a 17h30. - en semana de 10h30 a 17h.
- 31 de agosto > 30 de septiembre: fines de semana, de 10h30 a 17h30. - en semana: de 16h a 17h.
- 1 de octubre > 1 de noviembre: fines de semana de 10h30 a 17h30 - en semana 16h - vacaciones escolares de 15h45 a 17h15.
- 2 de enero > 27 de marzo y 2 de noviembre > 31 de diciembre: fines de semana y festivos 11h30 / 14h30 / 15h30 + sáb. 16h30 - entre semana durante las vacaciones 14h30 y 15h30.
- 12 y 13 de diciembre - Navidad en Provins: sábado de 11h30 a 17h30 - domingo de 11h30 a 16h30.

Tarifas: adultos 6 € - niños: 4 € (de 4 a 12 años incluidos)
Incluido en el «PASS Provins».



Duración: ☉ aprox. 45 min. Previa reserva al comprar el billete.



Visita guiada incluido



El Museo de Provins y del Provinois

Incluido en el PASS

¡Visiten uno de los edificios más antiguos de Provins! Ubicado en la casa Romane, este Museo de Francia alberga tesoros de la Antigüedad hasta el siglo XIX: orfebrería, esculturas, pinturas y objetos raros como un espacio para abandonar a los bebés.

- 3 de enero > 6 de febrero y 2 de noviembre > 20 de diciembre: fines de semana y festivos de 12h a 17h30.
- 7 de febrero > 12 de junio: todos los días de 12h a 17h30.
- 23 de mayo - Noche de los Museos: de 17h30 a 00h.
- 13 de junio > 20 de septiembre: todos los días de 11h a 18h30.
- 21 de septiembre > 1 de noviembre: todos los días de 12h a 17h30.
- Cerrado: 23 de agosto y del 21 de diciembre 2026 al 1 de enero 2027 incluidos.

Tarifas: adultos 5 € - tarifa reducida: 2,50 €
Incluido en el «PASS Provins».

Duración de la visita: ☉ aprox. 45 min

Última entrada 15 min antes del cierre del monumento.



No saben ¿por dónde empezar?

Les invitamos a seguir el circuito de los monumentos, que les dará a conocer la historia y los lugares emblemáticos de la ciudad medieval de Provins.

Escanee el código QR para descargar el audioguía del circuito de la visita.



El circuito de descubrimiento de los monumentos



Consulten el recorrido detallado del circuito en las páginas 14-15.

Las murallas y las puertas

Construidas entre los siglos XI y XIII, tienen 25 m de altura y en su momento alcanzaron los 5 km de largo. Hoy quedan 1,2 km alrededor de la parte alta de la ciudad. La Puerta de Saint-Jean, con sus dos torres en forma de almendra, defendía la antigua carretera de París. La Puerta de Jouy, construida en el siglo XIII, estaba rematada por un campanario, una pequeña torre con una campana, que servía para vigilar al enemigo y avisar en caso el peligro.

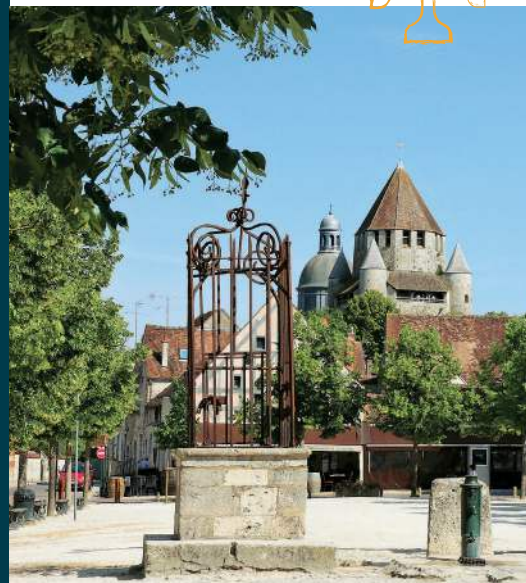
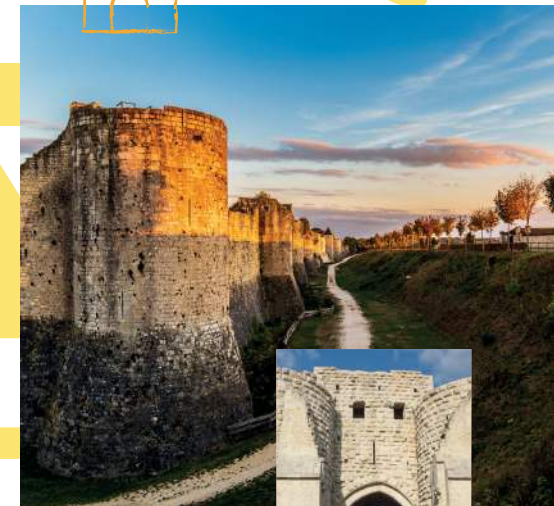

La plaza del Châtel

Corazón de la parte alta de la ciudad: en su centro se encuentra un antiguo pozo y la «Croix des Changes» (Cruz de los Cambios) del siglo XIII, también conocida como la «Croix aux Édits» (Cruz de los Edictos), al pie de la que se realizaban las transacciones monetarias y se proclamaban los edictos condales y, posteriormente, reales.

Las casas con entramados de madera

Mientras pasean por las calles de Provins, levanten la mirada hacia las fachadas de estas típicas casas medievales. ¡Se pueden observar por toda la ciudad!



La Colegiata de Saint-Quiriac

La construcción de la colegiata, edificada en el siglo XII por Enrique el Liberal, se vio interrumpida por las dificultades financieras del reino, pero sigue siendo en la actualidad un testimonio de la ambición de los condes de Champaña.

En la explanada, una sencilla cruz señala el emplazamiento de la entrada prevista, que nunca se completó.

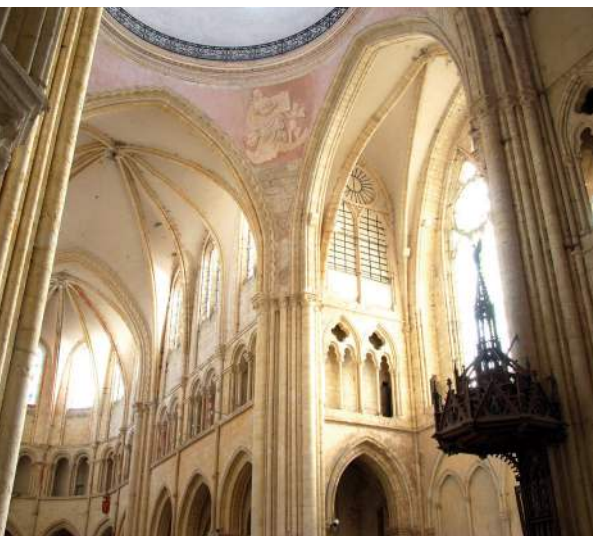

La iglesia Saint-Ayoul

Cuna histórica de Provins y de sus ferias, la plaza de la iglesia acogía antaño a comerciantes y peregrinos.

También se puede ver en Provins

La iglesia de Sainte-Croix

Construida en el siglo XII en el emplazamiento de una capilla preexistente, esta iglesia debe su nombre actual a una reliquia de la Cruz de Cristo que supuestamente Teobaldo IV, yerno de San Luis, hubiera traído de Tierra Santa.

• Abierto todos los fines de semana del 28 de marzo al 1 de noviembre.



El jardín Garnier

Este jardín y su majestuosa villa llevan el nombre de Victor Garnier, un rico benefactor que legó su propiedad a la ciudad en el siglo XIX.

El bulevar d'Aligre - jardín de paseo

Este bulevar, apreciado por los habitantes de Provins, sigue el antiguo trazado de las murallas, hoy desaparecidas, aunque se mantienen algunos vestigios. Bordeado por la «Fausse Rivière» (Falso Río), ofrece un agradable paseo salpicado de magníficas vistas de la ciudad medieval, y conduce a un espléndido jardín a los pies de la estación: el Jardín de paseo por Provins.



La Leyenda de los Caballeros



Tribunas cubiertas

Una fantástica y espectacular aventura medieval que celebra el regreso de las Cruzadas del conde Teobaldo IV

Duración: 45 minutos
Realización: «Equestrio»

- 28 de marzo > 17 de mayo: fines de semana y festivos: 15h45 - en semana: 14h30.
- 18 de mayo > 3 de julio* (*No hay función el jueves 2 de julio a las 11h30) fines de semana y festivos 15h45 - lun/mié/vie 14h30 - mar/jue 11h30 y 14h30.
- 13-14 de junio (La Fiesta Medieval de Provins): sáb. 14h / 16h / 18h - dom. 13h / 15h / 17h.
- 4 de julio > 31 de agosto: fines de semana y festivos 15h45 - en semana 15h.
- 1 > 13 de septiembre: fines de semana 15h45.
- 14 de septiembre > 18 de octubre: fines de semana 15h45 - mar/jue 11h30.
- 19 de octubre > 1 de noviembre: fines de semana y festivos 15h45 - mar/mié/jue/vie 11h30.



Crines de Fuego

Espectáculo ecuestre nocturno con motivo Provins a la Luz de las velas

- 4 de julio y 1 de agosto a las 21h30 y 23h.
- Duración del espectáculo: 30 minutos
- Tarifas: adultos 15 € - niños 10 € (de 4 a 12 años) Taquilla en la entrada del espectáculo a partir de las 12h cada día para el día del espectáculo, o reserva en línea en www.equestrio.fr



Tarifas in situ:

- **Tarifa normal:** adultos 14 € - niños 10 € (de 4 a 12 años incluidos).
- **Tarifa preferente «Pass Provins»:** adultos 12 € - niños 8 € (de 4 a 12 años incluidos), previa presentación del Pass Provins en la taquilla del espectáculo (oferta no válida durante los actos de Medievales de Provins).
- **Tarifa reducida (solo en la entrada de los espectáculos):** adultos 12 € - niños 8 € (de 4 a 12 años incluidos), previa presentación de un justificante válido, se concede a estudiantes / a mayores de 65 años / familias numerosas (tarifa reducida solo para los niños) / Personas con Movilidad Reducida / niños todos los miércoles excepto durante las vacaciones escolares.

Tarifas en línea:

- **Tarifa venta anticipada en línea:** adultos 13 € - niños 9 € (de 4 a 12 años incluidos).
- **Tarifa venta anticipada en línea «PASS Provins»:** adultos 11 € - niños 7 € (de 4 a 12 años incluidos).



Las Águilas de las Murallas



Al aire libre

¡Un espectáculo de alto nivel en la tradición del arte de la cetrería ecuestre de la Edad Media!

Duración: 45 minutos
Realización: «Vol Libre Production»

- 28 de marzo > 19 de abril: fines de semana y festivos 14h30 y 17h - lun/mar/jue/vie 14h30 - mié. 14h30 y 16h.
- 20 de abril > 3 de mayo: fines de semana y festivos 14h30 y 17h - en semana 14h30 y 16h.
- 4 de mayo > 3 de julio: fines de semana, festivos y puentes 14h30 y 17h - lun/mar/jue/vie 14h30 - mié. 14h30 y 16h.
- 13-14 de junio (La Fiesta Medieval de Provins): sáb. 14h / 16h / 17h30 - dom. 13h / 15h / 17h.
- 4 de julio > 31 de agosto: fines de semana, festivos y puentes, 14h30 y 17h - laborables, 14h30 y 16h30.
- 1 > 6 de septiembre: fines de semana 14h30 y 17h. - mié, 14h30.
- 7 de septiembre > 18 de octubre: fines de semana 14h30 y 17h - mar/mié/jue 14h30.
- 19 de octubre > 1 de noviembre: fines de semana y festivos 14h30 y 16h - en semana 14h30.



Tarifas in situ:

- **Tarifa normal:** adultos 14 € - niños 10 € (de 4 a 12 años incluidos).
- **Tarifa preferente «Pass Provins»:** adultos 12 € - niños 8 € (de 4 a 12 años incluidos), previa presentación del Pass Provins en taquilla del espectáculo (oferta no válida durante los actos de Medievales de Provins).
- **Tarifa reducida (solo en la entrada de los espectáculos):** adultos 12 € - niños 8 € (de 4 a 12 años incluidos), previa presentación de un justificante válido, se concede a estudiantes / mayores de 65 años / familias numerosas (tarifa reducida solo para los niños) / Personas con Movilidad Reducida / niños, todos los miércoles excepto vacaciones escolares.

Tarifas en línea:

- **Tarifa venta anticipada en línea:** adultos 13 € - niños 9 € (de 4 a 12 años incluidos).
- **Tarifa venta anticipada en línea «PASS Provins»:** adultos 11 € - niños 7 € (de 4 a 12 años incluidos).



Provins

Patrimonio Mundial de la Humanidad

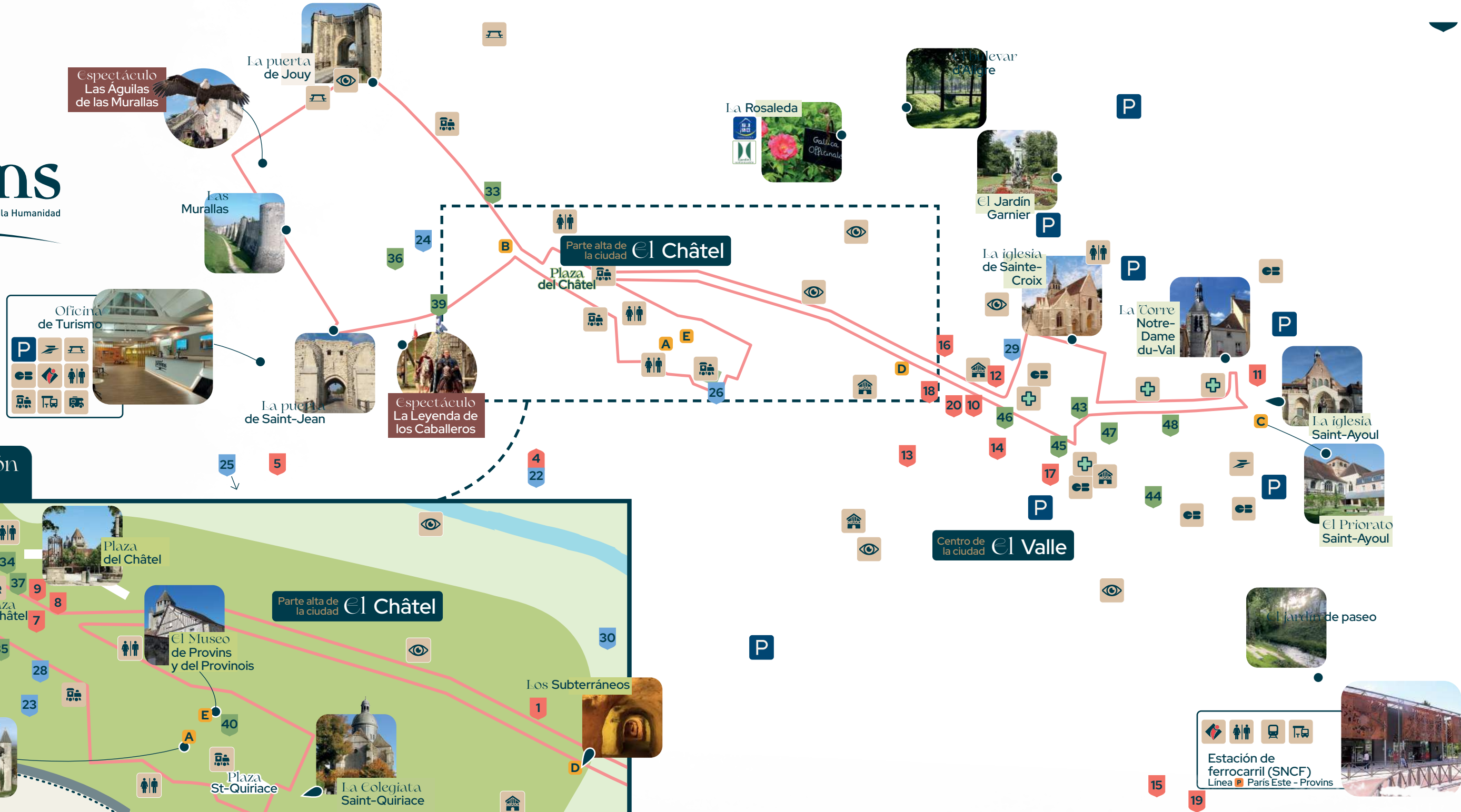

Enfoque del corazón de la ciudad medieval



Estación de ferrocarril (SNCF)
Línea Paris Este - Provins

Leyenda

A B C D E Monumentos incluidos en el «PASS Provins»

Restaurantes

- 1 Le Banquet des Troubadours
- 2 Bistrot Aux Vieux Remparts
- 3 Chez Mamie
- 4 Le Clos Saint-Jacques
- 5 La Cure d'Air
- 6 Le Dôme
- 7 L'Hambourgeoise
- 8 Le Jardin du Châtel
- 9 La Terrasse du Châtel
- 10 L'Appart
- 11 L'Avant Goût
- 12 Les Bistrophiles
- 13 Hostellerie de la Croix d'Or
- 14 L'Instant
- 15 Mc Donald's
- 16 Monalisa
- 17 Le Rosalie
- 18 Trattoria du Val
- 19 L'Usine
- 20 Val'se de Crêpes

Alojamientos

- 21 Aux Vieux Remparts
- 22 Le Clos Saint-Jacques
- 23 Le Domaine de l'Ormerie
- 24 La Ferme du Châtel
- 25 Ibis
- 26 Maison collégiale
- 27 Maison Le Parc
- 28 L'Ormerie
- 29 Le César Hôtel
- 30 Demeure des Vieux Bains

Comercios y artesanos

- 31 À la Croisée des chemins
- 32 L'Atelier d'Ôde
- 33 Biscuiterie Gourmandises médiévales
- 34 Carrousel
- 35 La Cave du Châtel
- 36 Créneaux Chocolat
- 37 Échoppe médiévale
- 38 L'Invisible
- 39 Les P'tites Fermes de la Brie
- 40 La Ronde des Abeilles
- 41 Le Sanctuaire Cellars
- 42 La Savonnerie de la Rose
- 43 La Bière de Provins
- 44 Encadrement Guedamour
- 45 Maison Gaufillier
- 46 Tea Party by Marilynne
- 47 La terre de Balthazar
- 48 Universcape

- | | | |
|---|--|--|
|  Oficina de Turismo |  Vistas |  Casas históricas |
|  Estación de ferrocarril (SNCF) |  Cajero automático |  Parada de los trencitos |
|  Estación de autobuses |  Aseos |  Zona de picnic |
|  La Poste (Correos) |  Aparcamiento |  Certificación Turismo y discapacidad |
|  Área de servicio para autocaravanas |  Farmacia |  Jardín destacado |

Châtel
(parte alta de la ciudad)

Val (centro de la ciudad)

Parque empresarial

Muralla
y puertas fortificadas

..... Perímetro inscrito en el **Patrimonio Mundial de la Humanidad**

— El **circuito de descubrimiento** de los monumentos

La Rosaleda de Provins

La poesía de un jardín, el espíritu de un lugar. Un entorno verde de 3,5 hectáreas con miles de rosales con una fragancia embriagadora. Paseen por el corazón del jardín y prolonguen su visita con dulzura en el salón de té y la tienda, para disfrutar de un inolvidable paréntesis floral.

- 28 de marzo > 15 de noviembre: todos los días de 10h a 19h30.
- 6 de febrero > 27 de marzo y 16 de noviembre > 31 de diciembre: viernes de 14h a 18h - fines de semana y lunes de 10h a 18h - todos los días durante las vacaciones escolares (todas las zonas) de 14h a 18h.
- Cierre anual: enero.

Tarifas:

Primavera / Verano: 7,50 € - Otoño / Invierno: 4,50 €. Abono anual: 25 €.

Gratuito hasta 12 años incluidos.

Tarifas preferentes con el «PASS Provins»:

Primavera / Verano: 6,50 € - Otoño / Invierno: 3,50 €.



Visitas



Provins, ciudad de ferias medieval

(solo en frances)

En compañía de un guía conferenciante, descubran la historia y los lugares de visita obligada de la ciudad medieval de Provins, inscrita en el Patrimonio Mundial de la Humanidad por la UNESCO.

Duración: 1h30

- 28 de marzo > 1 de noviembre: sábados a las 14h30 - excepto durante La Fiesta Medieval de Provins (13 y 14 de junio) y la Fiesta de la Recolección (23 de agosto).
- Punto de encuentro: Oficina de Turismo.

Tarifas: 10 € por persona - 8 € a partir de la compra de 5 entradas.

Paquete visita guiada + «Pass Provins»: adultos 25 € - niños 18 € (de 4 a 12 años incluidos).

Paquete visita guiada + Pass Familia: 79 € (2 adultos y niños de 4 a 12 años incluidos).



Leyendas y creencias

VISITA TEATRALIZADA (solo en frances)

¡Sumérjense en el corazón de los misteriosos subterráneos de Provins en compañía de «Meneu de lousps»! ¡Este fascinante personaje les contará todo sobre las leyendas y las criaturas fantásticas de la Edad Media!

Duración: 1h15

- 3 de enero > 22 de marzo y 17 de octubre > 26 de diciembre: sábado a las 18h.
- Punto de encuentro: Los Subterráneos

Tarifas: 16 € por persona - 14 € a partir de la compra de 5 entradas. Reserva obligatoria (a partir de 8 años).



Entre perro y lobo

VISITA TEATRALIZADA (solo en frances)

Cuando se haga de noche, ¡descubran los lugares secretos de la muralla iluminada! ¡Siguen su guía tras la pista de un misterioso lobo oculto entre ustedes!

Duración: 1h15

- 28 marzo > 10 de octubre sábado a las 22h30.
- Punto de encuentro: Allée des remparts, frente a la «Tour aux Engins».

Tarifas: 16 € por persona - 14 € a partir de la compra de 5 entradas. Reserva obligatoria (a partir de 6 años).



Visitas



Los trencitos

Suban a bordo de un encantador tren turístico para dar un paseo por la ciudad medieval y dejen que sus murallas, sus calles adoquinadas y su fascinante historia se lo cuenten todo.

Duración: 35 min

- 28 de marzo > 30 de agosto: todos los días de 11h a 18h (excepto entre las 13h y las 14h).
- 31 de agosto > 31 de diciembre: fines de semana, festivos y puentes de 11h a 18h (excepto entre las 13h y las 14h).
- No circula el 10 de mayo (Maratón Medieval), 12, 13 y 14 de junio (La Fiesta Medieval de Provins), 22 y 23 de agosto (Fiesta de la Recolección) y el 25 de diciembre (Navidad). Circula hasta las 17h, el 4 de julio y el 1 de agosto (Provins a la Luz de las velas). Circula a partir de las 14h el 4 de octubre (Carrera de las murallas).

Tarifas: adultos 7 € - niños 5 €.

Tarifas preferentes «PASS Provins»: adultos 6,30 € - niños 4,50 €. (Niños: de 4 a 12 años incluidos)

Visitas guiadas a la demanda

Descubran nuestras visitas guiadas temáticas a la demanda: ciudad, monumentos, arte callejero...

Con reserva previa con nuestros consejeros en estancias.

- Todo el año, según disponibilidad.
- Duración: entre 40 min y 1h, según el tema.

Tarifas: a partir de 6 € por persona.

Restaurantes

BANQUETE MEDIEVAL

1 Le Banquet des Troubadours
Comida y espectáculo medieval de 3 h en una sala abovedada del siglo XII - Sábado al mediodía y por la noche, domingo al mediodía - A partir del 21 de marzo.
📍 14, rue Saint-Thibault Tel: +33 (0)6 70 50 08 58 provins-banquet-medieval.com



RESTAURANTES

Le Châtel Parte alta de la ciudad



2 Bistrot Aux Vieux Remparts
Cocina de bistró - Terraza - Aparcamiento. Abierto los 7 días a la semana.
📍 3, rue Couverte
Tel: +33 (0)1 64 08 97 00
auxvieuxremparts.com



5 La Cure d'Air
Cocina tradicional - Terraza. Cerrado los lunes, martes y domingos por la noche.
📍 54, avenue du Général de Gaulle
Tel: +33 (0)1 60 58 02 87



8 Le Jardin du Châtel
Tienda de artículos de decoración y de segunda mano - Cocina creativa reconocida por el Gault&Millau - Terraza y jardín.
📍 2, place du Châtel
Tel: +33 (0)9 88 07 39 19
@ le_jardin_du_chatel



3 Chez Mamie
Crepes, galettes, ensaladas, plato del día - Especialidades con rosas - Terraza. Abierto los 7 días a la semana.
📍 16, place du Châtel
Tel: +33 (0)1 60 67 78 10



6 Le Dôme
Bar - Cervecería - Terraza - Sala de juegos con fútbol y billar. Abierto los 7 días a la semana.
📍 2, rue Couverte
Tel: +33 (0)1 64 08 96 90



9 La Terrasse du Châtel
Cocina tradicional de temporada - Pizzería - Bar - Veladas temáticas - Terraza - Acceso para Personas con Movilidad Reducida. Abierto de martes a domingo al mediodía.
📍 8, place du Châtel
Tel: +33 (0)1 64 00 01 16
terrasseduchatel@gmail.com



4 Le Clos Saint-Jacques
Cocina franco-oriental - Servicio de catering - In situ, para llevar o a domicilio - Terrazas. Cerrado los martes.
📍 12, avenue du Général de Gaulle
Tel: +33 (0)1 64 00 01 10
traiteurleclos@gmail.com



7 L'Hambourgeoise
Hamburguesas gourmet - Productos locales. Veladas temáticas los jueves y bailes de tarde los domingos. Abierto de miércoles a lunes al mediodía.
📍 21, rue du Palais
Tel: +33 (0)7 68 10 94 48
hambourgeoise.fr

Le Val Centro de la ciudad



10 L'Appart
Cocina tradicional - Bar de vinos - Terraza - Dispensador de platos preparados disponibles las 24 h y 7/7 días. Abierto de martes a sábado para almuerzos y cenas.
📍 37, rue du Val
Tel: +33 (0)1 64 08 32 91



14 L'Instant
Cocina francesa, inspiración asiática - Productos frescos - In situ o para llevar - Terraza.
📍 6, place Honoré de Balzac
Tel: +33 (0)1 64 00 01 19
restaurantinstant.com



18 Trattoria du Val
Pizzería napolitana - Especialidades tradicionales italianas - Terraza - In situ o para llevar. Abierto todos los días.
📍 49, rue du Val
Tel: +33 (0)1 64 08 82 46
trattoriaduval.fr



11 L'Avant Goût
Cocina casera tradicional - Carne francesa - Acceso para Personas con Movilidad Reducida - Sala climatizada. Cerrado los domingos, lunes y jueves por la noche.
📍 5, rue Abélard
Tel: +33 (0)1 64 01 64 24
f L'Avant Goût Provins



15 Mc Donald's
Terraza - Zona para niños - Aparcamiento. Abierto los 7 días de la semana de 9h a 23h y de 9h a 00h los viernes y sábados.
📍 Avenue de la Voulzie
Parque empresarial
Tel: +33 (0)1 64 00 06 42



19 L'Usine
Cervecería - Servicio continuo - Terraza. Abierto los 7 días a la semana.
📍 15, avenue de la Voulzie
Parque empresarial
Tel: +33 (0)1 60 67 72 44



12 Les Bistrophiles
Cocina tradicional - Terraza - Certificación «Productos locales y cocina casera». Abierto para almorzar todos los días y los viernes y sábados por la noche. Cerrado los miércoles.
📍 44, rue du Val
Tel: +33 (0)1 64 01 46 94



16 Monalisa
Café, bar y restauración rápida italiana de calidad - In situ o para llevar. Abierto todos los días excepto lunes.
📍 54, rue du Val
Tel: +33 (0)1 60 58 10 83
monalisa-provins.fr



20 Val'se de Crêpes
Crepería - Servicio continuo los fines de semana - Productos con sello IGP, DOP y ecológicos - Terraza. Cerrado lunes y martes de octubre a febrero, martes de marzo a septiembre.
📍 45, de la rue du Val
Tel: +33 (0)6 30 21 85 50



13 Hostellerie de la Croix d'Or
Clasificada por ser la hostelería más antigua de Francia (1270) - Cocina tradicional de temporada - Terraza. Cerrado domingos por la noche, lunes y martes.
📍 1, rue des Capucins
Tel: +33 (0)1 64 00 01 96



17 Le Rosalie
Cocina casera tradicional - Cervecería - Terraza. Abierto para almorzar de martes a domingo y jueves, viernes y sábados por la noche.
📍 7, place Honoré de Balzac
Tel: +33 (0)1 60 67 62 10
restaurantrosalie77.com

Escanee el código QR para consultar toda oferta de restauración en línea.



Alojamientos

Le Châtel Parte alta de la ciudad



21 Aux Vieux Remparts ★★★★★

Hotel con encanto - Restaurante bistrónomico - Lounge Bar en una bodega del siglo XII - Spa - Terraza - Aparcamiento.

📍 3, rue Couverte
Tel: +33 (0)1 64 08 94 00
auxvieuxremparts.com



22 Le Clos Saint-Jacques

Hotel - Desayuno - Casa rural para 12 personas - Wifi - Aparcamiento.

📍 12, avenue du Général de Gaulle
Tel: +33 (0)1 64 00 01 10
hotelclos@hotmail.fr



23 Le Domaine de l'Ormerie

Casa rural de 12 plazas - Jardines - Vistas de la Torre César - Bodega - Wifi - Aparcamiento.

📍 2, rue Pierre Lebrun
Tel: +33 (0)6 62 01 22 29
domainedelormerie@gmail.com



24 La Ferme du Châtel

Casa rural de 15 plazas - Granja de Brie - Aparcamiento privado - Wifi.

📍 5, rue de la Chapelle Saint-Jean
Tel: +33 (0)6 73 79 36 68
fermeduchatelprovins.com



25 Ibis ★★★

Hotel - Restaurante de lunes a miércoles de 19h a 21h - Terraza con parque - Wifi - Aparcamiento cerrado.

📍 77, avenue du général de Gaulle
Tel: +33 (0)1 60 67 66 67
h0856@accor.com



26 Maison collégiale

Cada rural de entre 4 a 10 plazas - Vistas de la Colegiata y de la Torre César - Estufa de leña - Jardín privado - Equipos para bebés - Aparcamiento.

📍 7, place Saint-Quiriace
Tel: +33 (0)6 07 12 73 38
maisonsaintquiriace.com



27 Maison Le Parc

Casa rural - 2 suites y 3 habitaciones, con capacidad para hasta 15 personas - Posibilidad de privatización.

📍 3, rue Savigny
Tel: +33 (0)1 64 08 94 64
maisonleparc.com



28 L'Ormerie

Hotel - Restaurante para 2 personas - 1 habitación para 3 personas - Baños privados - Jardín.

📍 3, rue de l'Ormerie
Tel: +33 (0)6 43 82 15 16
mariedelvaux@hotmail.com

Le Val Centro de la ciudad



29 Le César Hôtel ★★★★★

Frente a la iglesia de Sainte-Croix - Área de masajes - Patio - Aparcamiento - Toma de electricidad - A 900 m de la estación y a 100 m de numerosos restaurantes.

📍 13, rue Sainte-Croix
Tel: +33 (0)1 60 520 520
lecesarhotel.com



30 Demeure des Vieux Bains

Casa rural - Edificio clasificado por los Monumentos Históricos de los siglos XII y XVI - Bañeoterapia, cromatoterapia, duchas de chorros, hammam - Salón con mesa de billar - Restaurante para los huéspedes previa reserva - Jardín - Aparcamiento cerrado.

📍 7, rue du Moulin de la Ruelle
Tel: +33 (0)6 74 64 54 00
demeure-des-vieux-bains.com



Escanee el código QR para consultar toda la oferta de alojamientos en línea



Le Châtel Parte alta de la ciudad



À la Croisée des chemins

Tienda medieval de comestibles - Especialidades a base de rosas - Tés, infusiones, especias a granel. Abierto todos los días de 11h a 12h y de 13h30 a 18h30.

📍 8, rue Couverte
Tel: +33 (0)1 60 52 68 64



L'Atelier d'Ôde

Joyas de acero, accesorios - Ropa, bolsos - Artículos para niños - Ropa de segunda mano. Abierto todos los días de 11h a 12h y de 13h30 a 18h30.

📍 7, rue Saint-Jean
Tel: +33 (0)1 60 58 99 70



Biscuiterie Gourmandises médiévales

Elaboración de galletas, salón de té y repostería medieval - Cervezas y vinos medievales - Brunch medieval - Clases de cocina medieval - Terraza.

📍 12, rue de Joug
Tel: +33 (0)6 23 63 86 84
gourmandisesmedievales.com



Carrousel

Tiovivo tradicional para grandes y pequeños - Puesto de golosinas, helados y granizados.

📍 Place du Châtel
Tel: +33 (0)6 44 25 88 02
location-manège-france.fr



La Cave du Châtel

Brie de Provens® en una bodega abovedada del siglo XII - Selección de productos locales. Abierto todos los días de 14h a 19h. - Cierre anual en enero y los lunes de noviembre a febrero.

📍 2, rue de Savigny
Tel: +33 (0)1 60 52 92 64



Créneaux Chocolat

Chocolatería y heladería artesanales. Abierto de miércoles a domingo, de 10h30 a 12h15, y de 14h30 a 18h30.

📍 4, rue de la Citadelle
Tel: +33 (0)1 64 00 69 11

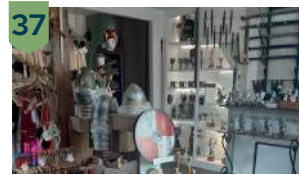

Échoppe médiévale

Venta de trajes y accesorios medievales - Juguets de madera - Joyas - Recuerdos de Provens.

📍 10, place du Châtel
Tel: +33 (0)6 02 64 66 40
echoppphotosouvenirs@gmail.com



L'Invisible

Tienda de artesanía, esoterismo y arte - Salón de té.

📍 1, rue de la Nasse
Tel: +33 (0)7 77 34 88 62



Les P'tites Fermes de la Brie

Productos procedentes de la agricultura local - Artículos de lana - Abierto todo el año los viernes y sábados por la tarde. Todos los días, excepto lunes y jueves en verano.

📍 15 bis, rue Saint-Jean
Tel: +33 (0)6 33 97 92 18
@ ptites_fermes_de_la_brie



La Ronde des Abeilles

Dulces, caramelos y mieles a base de Rosas de Provens - Cosméticos - Cestas de regalo. Abierto todo el año: de 11h a 19h los fines de semana, de 11h a 19h en semana en temporada alta y de 13h30 a 18h30 en temporada baja. Cerrado los martes en temporada baja.

📍 3, rue des Beaux-Arts
Tel: +33 (0)1 60 67 65 97
rdaprovins@gmail.com



Le Sanctuaire Cellars

Bar de vinos - Bodega - Champán - Licores - Degustaciones - Pequeña restauración - Posibilidad de privatización.

📍 6, rue Couverte
Tel: +33 (0)1 78 79 64 30
@ le_sanctuaire_cellars



La Savonnerie de la Rose

Amplia selección de cosméticos a base de rosas, jabones, velas... Todo lo necesario para su bienestar. Abierto todos los días de 13h30 a 18h30.

📍 Maison aux 4 Pignons
Place du Châtel
Tel: +33 (0)1 64 00 02 17

Le Val Centro de la ciudad



La Bière de Provens

Pequeña cervecería artesanal - Producción y degustación de cervezas in situ y venta para llevar - Botellas y cajas de regalo. Información y horarios en la web.

📍 3, place du Maréchal Leclerc
Tel: +33 (0)1 64 08 65 92
labiereprovens.com



Encadrement Guedamour

Taller-galería con exposiciones de obras sobre papel. Abierto de martes a sábado de 6h30 a 19h30 y los domingos de 6h30 a 13h30.

📍 12, rue Hugues le Grand
Tel: +33 (0)6 28 41 10 82
encadrement-guedamour.com



Maison Gauffillier

Panadería artesanal - Especialidades a base de rosas - Confit, merengues, galletas, macarrones, malvaviscos. Abierto de martes a sábado de 6h30 a 19h30 y los domingos de 6h30 a 13h30.

📍 2, rue Victor Garnier
Tel: +33 (0)1 60 58 95 40
gauffillier.com



Tea Party by Marilyne

Salón de té - Repostería casera - In situ o para llevar. Abierto de martes a sábado de 10h a 18h.

📍 7, rue du Val
Tel: +33 (0)6 13 97 31 56
@ teapartybymarilyne



La terre de Balthazar

Taller de cerámica artesanal - vajilla - decoración - Cursos de iniciación para niños y adultos. Horarios e información en la web.

📍 7, rue de la Friperie
Tel: +33 (0)6 87 40 62 64
laterredebalthazar.com



Universcape

3 salas de Escape Game, 3 aventuras inmersivas que pondrán a prueba su lógica. A partir de 23 € por persona. Abierto todos los días previa reserva.

📍 10, rue du Minage
Tel: +33 (0)1 78 79 58 23
universcape-provens.com

Escanee el código QR
Consulten en línea todos los comercios y artesanos de Provens.



¡Disfruten todo el año al ritmo de Provins!

Cada temporada les reserva un evento único para vivir la ciudad medieval de una forma diferente.

El mercado de Provins

> Todos los miércoles y sábados por la mañana

Rue du Minage en el Val, centro de la ciudad.



Los Huevos de Pascua

¡Vayan a buscar los huevos ocultos en la ciudad medieval!

> 5 y 6 de abril

Maratón Medieval

Enfrentese a la meta del Maratón Medieval, un recorrido de 42 km entre Blandy-lès-Tours y Provins.

> 10 de mayo



La Fiesta Medieval de Provins

¡La mayor fiesta medieval de Francia para volver a vivir el ambiente festivo de las Ferias de Champaña! Durante un fin de semana, disfruten de trovadores, danzas, malabarismos y artesanía...

> 13 y 14 de junio



Musicales du Châtel

Disfruten durante todo el verano de conciertos festivos, cada sábado por la noche en el corazón de la ciudad medieval.

> del 20 de junio al 19 de septiembre



Iniciación a las danzas medievales

Participen a la danza, cada sábado por la tarde, en la plaza du Châtel de Provins.

> del 20 de junio al 15 de agosto



Provins a la Luz de las velas

Son veladas mágicas para descubrir la ciudad medieval a la luz de las velas.

> 4 de julio y 1 de agosto



Comilonas de St-Ayoul

Un gran festín animado en el corazón de Provins.

> 11 de julio



La Fiesta de la Recolección

Celebren las tradiciones de antaño, con desfiles, trillas de forma antigua y ambiente campesino.

> 23 de agosto

Feria de los Oficios de Artísticos

Admiren las habilidades de los artesanos, en un evento único dedicado a la creatividad y la excelencia.

> en septiembre

El Premio Provins Edad Media

Entrega del premio literario que recompensa una obra relacionada con la Edad Media.

> 12 de septiembre



El Torneo de Caballetes

Expresen su creatividad en este concurso de dibujo al aire libre abierto a todos los amantes del arte.

> 13 de septiembre

Jornadas del Patrimonio

Descubran los tesoros ocultos de la ciudad medieval y sus alrededores.

> 19 y 20 de septiembre

La Carrera de las murallas

Acepten el reto deportivo e histórico, en el corazón del patrimonio medieval.

> 4 de octubre

Halloween en Provins

¡Disfruten del encantador ambiente de la ciudad medieval con animaciones embrujadas: granja de hechizos, búsqueda de caramelos, visitas teatralizadas, talleres gastronómicos y mucho más!

> 31 de octubre y 1 de noviembre

Calendario no exhaustivo sujeto a cambios.

Para más información, consulte provins.net o póngase en contacto con Provins Tourisme.



La Fiesta de la Niflette - Saint-Martin

Celebre el otoño en un ambiente acogedor, con mercado, animaciones y la famosa niflette (pequeñas tartas)

> 11 de noviembre



Navidad en Provins

Vivan una Navidad única con mercado y baile medieval, mercadillos navideños tradicionales, iluminación, belén vivo, talleres gastronómicos, visita teatralizada, pista de hielo y muchas actividades lúdicas para toda la familia.

> 12 y 13 de diciembre

AJECTA

Embarquen para un viaje en el tiempo en el museo del ferrocarril de Longueville. Impresionantes locomotoras históricas y vagones de 1866 a 1950, así como una rotonda centenaria restaurada les transportarán a la época dorada del ferrocarril.

¡Una visita inmersiva y auténtica para disfrutar con la familia o con otros apasionados!

• Abierto todo el año, de miércoles a domingo.

▶ Tarifas : adultos 5 € - niños 3 € (de 4 a 12 años incluidos).
Sugerencia: tarifas preferentes con el «PASS Provins».



Senderismo en Provinois y Bassée-Montois

40 rutas a pie para descubrir Provins y su región.

Existen para todos los gustos, entre los numerosos circuitos de 5 a 26 km. Descargar en www.provins.net

También disponible en versión papel en la Oficina de Turismo de Provins y en la Oficina de Información de Bray-sur-Seine.

Descubran todas nuestras ofertas en las guías de Bassée-Montois y Provinois



El Museo de la vida de antaño

Sumérjense en el encanto de antaño en este museo en Les-Ormes-sur-Voulzie, donde 105 escenas meticulosamente reconstruidas devuelven vida al cotidiano y a los oficios de 1800 a 1950. ¡Una fascinante inmersión al corazón del pasado!

• Abierto todo el año, de martes a domingo.

▶ Tarifas: adultos 15 € - niños 10 € (de 4 a 17 años).
Sugerencia: tarifas preferentes con el «PASS Provins».



Editado por Provins Tourisme - Diseño y realización agencemcrea.fr - 03/2026 - 2000 ejemplares.

Créditos fotos salvo indicaciones específicas: Provins Tourisme, Ayuntamiento de Provins, Equestrio, Vol Libre M. Guillamo, R. Izel, AJECTA, Musée de la Vie d'Autrefois, F. Tribouilloy, J.F. Benard, J.C. Jacquin, R. Lardet, M. Marinne, T. Clément, D. Blondin. Le banquet des troubadours, Les Vieux Remparts, La Cure d'Air, Le Jardin du Châtel, Chez Mamie, Le Dôme, La Terrasse du Châtel, Le Clos Saint-Jacques, L'Hambourgeoise, L'Appart, L'Avant-Goût, Les Bistrophiles, Hostellerie de la Croix d'Or, L'Instant, Mc Donald's, Monalisa, Le Rosalie, Trattoria du Val, L'Usine, Val'se de Crêpes, Le Domaine de l'Ormerie, La Ferme du Châtel, Ibis, Maison Collégiale, Maison le Parc, L'Ormerie, Le César Hôtel, Demeure des Vieux Bains, A la Croisée des chemins, l'Atelier d'Ôde, Biscuiterie Gourmandise Médiévales, Carrousel, La Cave du Châtel, Créneaux Chocolat, Echoppe Médiévale, L'Invisible, Les P'tites Fermes de la Brie, La Ronde des Abeilles, Le Sanctuaire Cellars, La Savonnerie de la Rose, La Bière de Provins, Encadrement Guedamour, Maison Gauffillier, Tea Party By Mariylene, La Terre de Balthazar, Universcape, La Roseraie de Provins, A. Bès, Cie Les Arlequins, CLVH, Waitrandshoot.

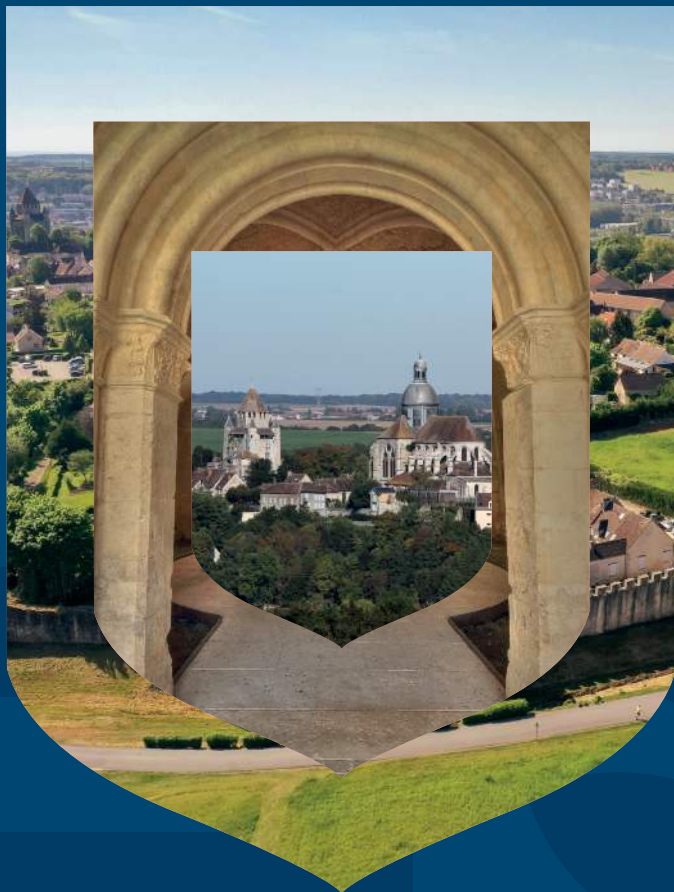

Oficina de Turismo:
4, chemin de Villecran
77160 Provins - Francia
+33 (0)1 64 60 26 26
info@provins.net

www.provins.net



PROVINS TOURISME

